



PoDeltaTourism  
WWW.PODELTATOURISM.IT

## TURISMO GRUPPI

2026



## NATURA, CULTURA E ENOGASTRONOMIA

Scopri l'arte dell'accoglienza  
e il piacere della vacanza organizzata

# BENVENUTI NEL DELTA DEL PO!

*Alla scoperta di luoghi di natura incontaminata, oasi e dimora per fenicotteri, aironi, anatre e numerose altre specie di uccelli acquatici.*

*Guide turistiche e ambientali professioniste vi accompagneranno in bicicletta o a piedi, nelle valli, nelle saline, lungo il fiume e nei boschi litoranei, nei musei e nei centri storici.*

*Un'ampia scelta di itinerari di una o più giornate personalizzabili a seconda delle esigenze e degli interessi di ciascun gruppo.*

*Soggiorni di più notti nelle migliori strutture della Riviera di Comacchio e del Parco del Delta del Po.*



PoDeltaTourism  
WWW.PODELTATOURISM.IT

Le informazioni contenute nel presente catalogo, stampato nel mese di settembre 2025, sono valide al momento della pubblicazione e possono essere soggette a variazione. Eventuali aggiornamenti successivi alla data di stampa sono consultabili sul sito di riferimento [www.podeltatourism.it](http://www.podeltatourism.it)

**Foto:** Archivio Po Delta Tourism, Valentina Tomasi, Le Immagini sas, Intraprese Fotografiche, Veronica Manfredini, Massimiliano Bacchini, Sandro Santioli, Pierluigi Benini, Gaia Conventi, Deltacinematica, Giacomo Squerzoni, Giuliana Beneventi.



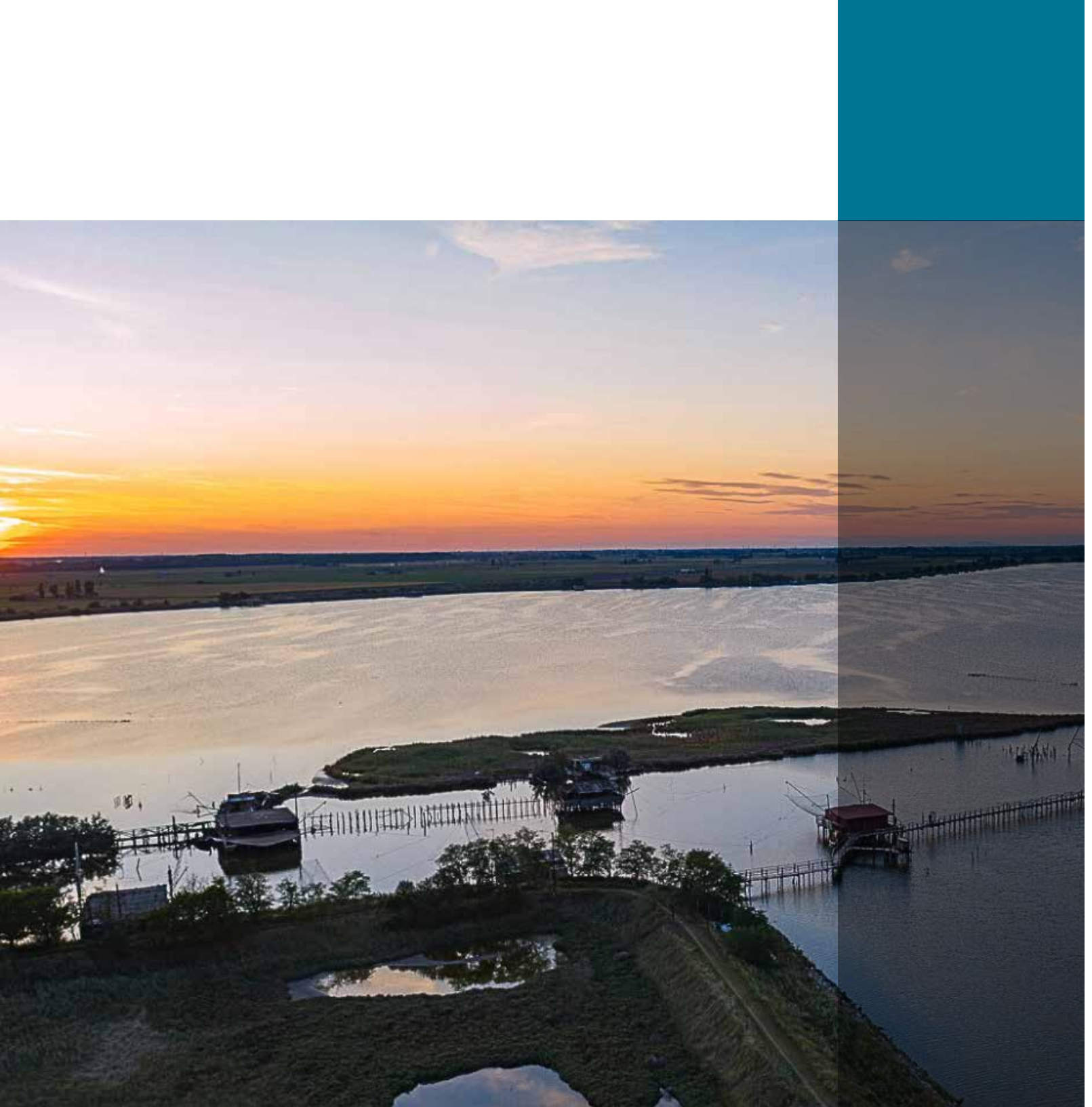



# INDICE

## NAVIGAZIONI NEL DELTA DEL PO E VALLI DI COMACCHIO

DA FERRARA AL PO GRANDE  
ALLA DELIZIA DI VILLA MENSA IN BARCA  
PO DI MAISTRA E GOLENA CA' PISANI  
SCANO BOA FRA LAGUNE E CANNETI  
LA GRANDE FOCE  
LA FOCE DEL PO DI GORO, LE SUE VALLI E IL FARO  
MINICROCiera NEL DELTA FINO ALL'ISOLA DELL'AMORE  
NAVIGANDO DAL MARE ALLE VALLI  
IN BARCA NELLE VALLI DI COMACCHIO

## NAVIGAZIONI CON BARCHE AD USO ESCLUSIVO

UN VIAGGIO NEL SILENZIO DELLA FOCE  
IN BARCA DA COMACCHIO AI LUOGHI DELL'ANGUILLA

## VISITE GUIDATE ALLE OASI DEL PARCO - Le passeggiate

IL GIARDINO BOTANICO LITORANEO DI PORTO CALERI  
L'IMPIANTO IDROVORO E LA LAGUNA  
LA RISERVA NATURALE BOSCO DELLA MESOLA  
L'OASI DI CANNEVIE'  
LE VALLI DI COMACCHIO  
LA SALINA DI COMACCHIO

## VISITE GUIDATE ALLE OASI DEL PARCO - In bicicletta

ATTRAVERSO LA TENUTA ESTENSE  
LUNGO GLI ARGINI DELLE VALLI  
TRA TERRA E ACQUA, L'ARGINE DEGLI ANGELI

## CENTRI STORICI E MUSEI

### COMACCHIO E I SUOI MUSEI

COMACCHIO UNA CITTÀ D'ACQUA

#### Museo Delta antico

VISITA GUIDATA AL MUSEO DELTA ANTICO  
COMACCHIO E LE SUE ORIGINI

#### Manifattura dei Marinati

VISITA GUIDATA ALLA MANIFATTURA DEI MARINATI  
COMACCHIO: TRADIZIONE E FOLKLORE

#### Casa Museo Remo Brindisi

VISITA GUIDATA ALLA CASA MUSEO REMO BRINDISI

#### L'ABBZIA DI POMPOSA

LA MILLENARIA ABBZIA DI POMPOSA  
L'ABBZIA DI POMPOSA E COMACCHIO

#### FERRARA

FERRARA TRA MEDIOEVO E RINASCIMENTO  
FERRARA ITINERARI TEMATICI  
FERRARA BIKE TOUR

#### RAVENNA

I TESORI DI RAVENNA

## I SAPORI DEL TERRITORIO: LE DEGUSTAZIONI

I MARINATI DI COMACCHIO  
I VINI DELLE SABBIE

## IDEE DI VIAGGIO

IL DELTA DEL PO, UN VIAGGIO TRA NATURA E CULTURA  
LUNGO IL PO DA FERRARA AL DELTA

TARiffe SERVIZI - SUPPLEMENTI  
MODALITÀ DI PRENOTAZIONE

# NAVIGAZIONI NEL DELTA DEL PO E VALLI DI COMACCHIO





## DA FERRARA AL PO GRANDE

### **Escursione fluviale a bordo della storica Nena, un antico vaporetto veneziano.**

Escursione guidata alla scoperta delle origini fluviali della città estense e della sua evoluzione, attraverso il Medioevo e il Rinascimento sino ai giorni nostri. Imbarco alla darsena San Paolo di Ferrara, sul Po di Volano, posta nel cuore della città a due passi dal Castello. **Navighiamo sulla via d'acqua che ricongiunge Ferrara, nata anticamente sulle sponde del fiume, al Po.** Uno spaccato insolito della città, un corridoio naturalistico, dove aironi, gruccioni e tartarughe vivono indisturbati. Passaggio attraverso la conca di Pontelagoscuro, sipario teatrale sulla maestosità del padre dei fiumi e navigazione panoramica sul Po, costeggiando la spiaggia della Giarina, l'antica Isola Bianca (Oasi Lipu) e avvistando la sua garzaia con gli aironi nidificanti.

#### **INFORMAZIONI UTILI**

**Durata:** 2h30

**Punto di ritrovo:** Darsena San Paolo di Ferrara

**Orario:** da concordare

imbarco 20 minuti prima della partenza

**Costo:** (minimo 35 pax) € 18,00 – escursione + aperitivo  
Gratuità (1 | 25 paganti)

*Possibilità di sbarco al Ristorante Il Pontile di S. M. Maddalena per pranzo sul lungofiume e rientro in pullman.  
Preventivo su richiesta.*





## ALLA DELIZIA DI VILLA MENSA IN BARCA



### Sulle antiche vie d'acqua degli Estensi

Navigazione lungo il Po di Volano, su una delle antiche vie d'acqua care agli Estensi, lungo le quali edificarono le più belle delizie, residenze estive per lo svago e il piacere.

**Dalla darsena di Ferrara raggiungeremo, attraverso la campagna ferrarese con i suoi piccoli borghi abitati, Villa La Mensa, delizia del XV secolo, l'unica ancor oggi raggiungibile per via d'acqua.**

Sosta per visita guidata alla villa (2 ore).

#### INFORMAZIONI UTILI

**Durata:** solo andata 2h00; ritorno 2h00

**Punto di ritrovo:** Darsena San Paolo di Ferrara

**Orario:** da concordare

imbarco 20 minuti prima della partenza

**Costo:** (minimo 35 pax) € 20,00 solo andata - € 25,00 andata e ritorno,

Gratuità (1 | 25 paganti)

visita guidata Villa Mensa: € 5,00 a persona,





## PO DI MAISTRA E GOLENA CA' PISANI



**È il ramo più naturale e suggestivo del Parco del Delta**, quello meno modificato dall'azione dell'uomo: proprio per questo è l'ideale per gli amanti del birdwatching.

**La golena dell'Oasi di Cà Pisani e i vasti boschi ripariali di pioppi e salici che abbracciano questo ramo sono l'habitat ideale per molti uccelli**, come il Martin Pescatore, il Gruccione e tutta la famiglia degli Aironi, che nidificano nella garzaia di Cà Venier, il più grande sito di nidificazione di ardeidi del Parco del Delta.

### INFORMAZIONI UTILI

**Durata:** 2h00

**Punto di ritrovo:** Cà Tiepolo, Porto Tolle

**Orario:** da concordare

imbarco 20 minuti prima della partenza

**Costo:** € 25,00, € 12,00 bambini 4-12 anni, gratis fino a 3 anni  
Gratuità (1 | 25 paganti)



## SCANO BOA FRA LAGUNE E CANNETI



**Tra le lagune e i canneti del Parco il confine tra terra e acqua è quanto mai labile.**

Navigando nei “paradei”, gli stretti canali che collegano il Po alle sue lagune, ci sposteremo tra **la Riserva delle Bocche del Po di Pila, l’Oasi della Batteria e le lagune del Burcio e del Basson.**

Le aziende agricole sprofondate negli anni '50 e il faro di Punta Maistra sono tracce della passata presenza dell'uomo in un ambiente oggi incontaminato, così come gli ultimi casoni di canna che resistono a Scano Boa, isola simbolo del Delta.

### INFORMAZIONI UTILI

**Durata:** 2h00

**Punto di ritrovo:** Rifugio Canarin, Porto Tolle

**Orario:** da concordare

imbarco 20 minuti prima della partenza

**Costo:** € 25,00, € 12,00 bambini 4-12 anni, gratis fino a 3 anni  
Gratuità (1 | 25 paganti)



### **Navigazione sul ramo principale del Delta,**

che giunto al mare si divide in tre ramificazioni, Busa di Scirocco, Busa di Tramontana e Busa Dritta. L'itinerario vi permetterà di ammirare ampi bacini fluviali, lagune, scanni e vasti canneti.

**In questo ambiente unico, dove il fiume incontra il mare, vivono e nidificano numerose specie di uccelli,** come aironi rossi, gabbiani, cormorani, sterne e beccacce di mare.

#### **INFORMAZIONI UTILI**

**Durata:** 3h00

**Punto di ritrovo:** Cà Tiepolo, Porto Tolle

**Orario:** da concordare

imbarco 20 minuti prima della partenza

**Costo:** € 20,00, € 12,00 bambini 4-12 anni, gratis fino a 3 anni  
Gratuità (1 | 25 paganti)





## LA FOCE DEL PO DI GORO, LE SUE VALLI E IL FARO



### **Suggestiva navigazione lungo il tratto finale del ramo più meridionale del grande fiume: il Po di Goro.**

Un ambiente in costante evoluzione, dove terra e acqua, uomo e natura convivono in un delicatissimo equilibrio. Allontanandosi da Gorino verso la foce gli alti argini lasciano il posto ad un fitto canneto che conduce fino al Mare Adriatico, dove trova rifugio una ricca avifauna. **Durante il percorso si vedrà la Lanterna Vecchia e si farà una sosta al Faro che sorge sullo Scanno di Goro**, noto oggi con il nome di Isola dell'Amore.

Il rientro avverrà attraversando le Valli di Gorino che si affacciano sulla Sacca di Goro, un'ampia laguna in gran parte interessata oggi dalla produzione di vongole, attività alla base dell'economia del territorio.

#### **INFORMAZIONI UTILI**

**Durata:** 2h00

**Punto di ritrovo:** Gorino Ferrarese

**Orario:** 10.00 | 13.00 | 15.30

imbarco 20 minuti prima della partenza

**Costo:** € 18,00 (minimo 25 pax)

Gratuità (1 | 25 paganti)



## MINICROCIERA NEL DELTA FINO ALL'ISOLA DELL'AMORE

**Dal porto di Porto Garibaldi, le nostre motonavi risaliranno la costa adriatica sino alla Sacca di Goro e verso il delta del fiume, per una piacevole sosta sulla spiaggia dell'Isola dell'Amore, l'ultimo lembo di terra che separa il fiume dal mare.**

A seguire, navigazione lungo i rami del Po di Goro e del Po di Gnocca, verso l'Isola dei Gabbiani e la Sacca degli Scardovari. A bordo sarà servito un ottimo pranzo a base di pesce, preparato secondo le migliori ricette della tradizione.

### INFORMAZIONI UTILI

**Durata:** 5h30

**Punto di ritrovo:** Porto Garibaldi

**Orario:** 9.00

imbarco dalle 8.00 alle 8.30

**Costo:** € 47,00 (minimo 30 pax)

Gratuità (1 | 25 paganti)



## NAVIGANDO DAL MARE ALLE VALLI



### **Da Porto Garibaldi, rinomata località balneare e importante marineria**

si risalirà il porto canale affollato di pescherecci fino a raggiungere le Valli ed addentrarsi in questi bacini di acqua salmastra che ancora oggi circondano Comacchio.

**Si attraverserà Valle Fattibello, rifugio di numerosissime specie di uccelli acquatici e riserva di straordinaria valenza paesaggistica**, giungendo fino alla Stazione di pesca Foce.

#### **INFORMAZIONI UTILI**

**Durata:** 2h00

**Punto di ritrovo:** Porto Garibaldi

**Orario:** da concordare

imbarco 30 minuti prima della partenza

**Costo:** € 15,00 (minimo 30 pax)

Gratuità (1 | 25 paganti)





## IN BARCA NELLE VALLI DI COMACCHIO



**Attraverso una suggestiva navigazione visiterete una delle maggiori aree salmastre d'Italia**, dichiarata zona umida d'interesse internazionale dalla Convenzione di Ramsar del 1971. Accompagnati da una guida ambientale, navigherete nell'antico alveo del fiume Po, costeggiando le ex-saline di Comacchio, sito di nidificazione del fenicottero: la colonia conta numerosissimi esemplari e durante la navigazione la frequenza di avvistamento è molto elevata. **Faremo sosta ai vecchi "casoni da pesca", dove la guida illustrerà i metodi di pesca, le antiche tradizioni, gli usi e i costumi delle genti di Comacchio**, da secoli indissolubilmente legati a questi ambienti e all'attività produttiva che per secoli ha sostenuto l'intera popolazione. Il percorso comprende la visita al Parco Archeologico Open Air che ospita la ricostruzione di due abitazioni dell'antica città etrusca di Spina.

### INFORMAZIONI UTILI

**Durata:** 2h00

**Punto di ritrovo:** Stazione Foce, Comacchio

**Orario:** 9.00/10.00/11.00/15.00/16.00

imbarco 20 minuti prima della partenza

**Costo:** € 16,00 (minimo 25 pax)

Gratuità (1 | 25 paganti)

## NAVIGAZIONI CON BARCHE AD USO ESCLUSIVO



## UN VIAGGIO NEL SILENZIO DELLA FOCE

**A bordo di una piccola e silenziosa imbarcazione si attraverserà il delicato ecosistema della Riserva Naturale alla Foce del Po di Volano** e si scopriranno l'evoluzione e il ruolo strategico di questo ramo fluviale nei secoli.

Si vedranno la Torre della Finanza, edificio settecentesco per controllare l'accesso alla foce, gli impenetrabili canneti e la pineta litoranea fino a raggiungere la foce per addentrarsi nella **Sacca di Goro sino al Mare Adriatico**.

### INFORMAZIONI UTILI

**Durata:** 1h45 ca.

**Punto di ritrovo:** Oasi Canneviè, loc. Volano (FE)

**Orario:** orario da concordare  
imbarco 20 minuti prima della partenza

**Costo:** € 400,00 - per noleggio imbarcazione  
ad uso esclusivo (max 25 persone)

## IN BARCA DA COMACCHIO AI LUOGHI DELL'ANGUILLA

**Partiamo dal centro storico di Comacchio per un'esplorazione in barca nelle Valli salmastre**, un ecosistema straordinario che custodisce la memoria dell'antico delta del Po. Navigheremo in un paesaggio senza tempo, plasmato dall'azione della natura e dell'uomo, fino ad approdare nei luoghi dove l'anguilla, creatura enigmatica e vulnerabile, viene pescata con metodi tradizionali, costituendo da sempre una preziosa risorsa.

Accompagnati da un esperto, **analizzeremo i cambiamenti in atto nell'ecosistema**, tra cui l'arrivo di specie aliene, e raggiungeremo **punti privilegiati per l'avvistamento di fenicotteri e altre specie di uccelli acquatici**.

Un viaggio tra storia e natura che ti lascerà senza fiato.

### INFORMAZIONI UTILI

**Durata:** 1h45 ca.

**Punto di ritrovo:** pontile ANMI, Comacchio (FE)

**Orario:** orario da concordare  
imbarco 20 minuti prima della partenza

**Costo:** € 400,00 - per noleggio imbarcazione  
ad uso esclusivo (max 25 persone)



**VISITE GUIDATE ALLE OASI DEL PARCO**

**LE PASSEGGIATE**

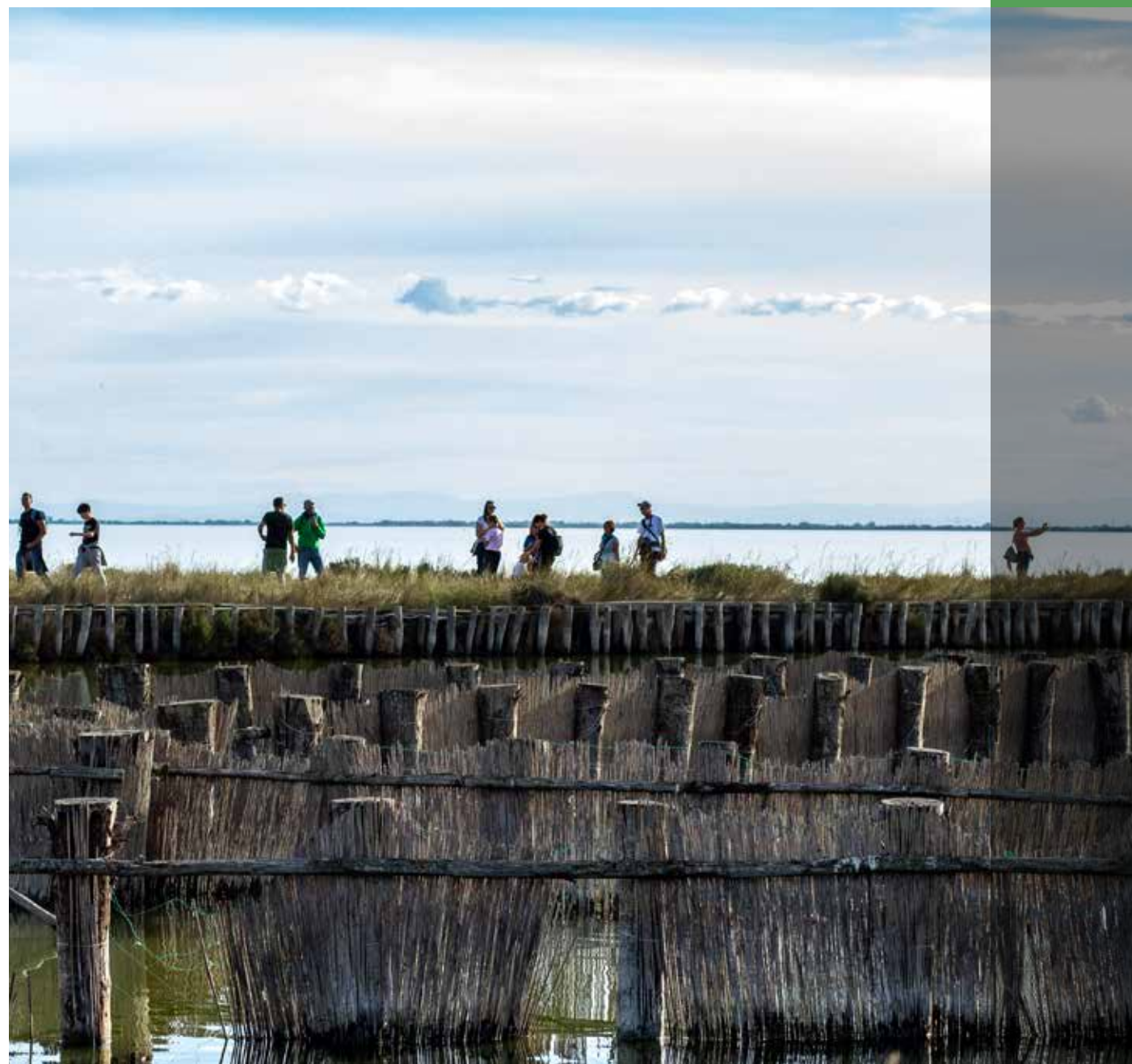



## IL GIARDINO BOTANICO LITORANEO DI PORTO CALERI

**Percorrendo tutti gli itinerari interni, lungo passerelle in legno e ponticelli che sovrastano le dune in formazione,** potranno essere osservati alcuni degli ambienti tipici del Parco: dalle dune consolidate, al bosco, dallo stagno fino alla spiaggia, osservando come la rigogliosa vegetazione si modifica avvicinandosi al mare; grazie ad un meraviglioso passaggio su passerelle sull'acqua potremo arrivare alla laguna di Caleri e ammirare i colori della barena.

In nessun altro luogo del Parco del Delta del Po è possibile comprendere meglio il concetto di **"biodiversità"**.

### INFORMAZIONI UTILI

**Durata:** 2h30 ca.

**Incontro con la guida:** Via della Bocca Vecchia, Loc. Porto Caleri, Rosolina Mare

**Partenze:** orario da concordare

**Costo:** €160 per gruppi fino a 15 persone + € 10,00 cad per ogni persona in più fino ad un massimo di 25 partecipanti (incluso ticket di ingresso).





## L'IMPIANTO IDROVORO E LA LAGUNA



### **Visita al Museo Regionale della Bonifica di Ca' Vendramin, complesso idrovoro dei primi del '900,**

tappa fondamentale per comprendere la conformazione attuale del Delta. Le pompe idrauliche e le caldaie d'epoca dei primi del '900, aiuteranno a capire la fatica e l'ingegno dell'uomo nel processo di trasformazione del territorio.

**Segue tour in pullman lungo la suggestiva Sacca degli Scardovari,** uno dei più grandi "orti d'acqua" dell'Adriatico per l'allevamento di cozze e vongole.

#### **INFORMAZIONI UTILI**

**Durata:** 2h30

**Punto di ritrovo:** Museo della Bonifica Cà Vendramin

**Orario:** da concordare

**Costo:** guida € 130,00 fino a 20 pax  
+ € 3,00 per ogni ulteriore

**Ticket d'ingresso** al Museo della Bonifica di  
Cà Vendramin: € 2,00

Supplemento acquisto anticipato ticket: € 20,00





## LA RISERVA NATURALE BOSCO DELLA MESOLA



### **Passeggiata lungo gli ombrosi sentieri del secolare Gran Bosco della Mesola**

fra lecci, frassini e altre importanti specie vegetazionali, residue di una ben più antica e vasta area boschiva originatasi nel Medioevo su cordoni dunosi.

**Lungo il percorso è possibile incontrare il cervo delle dune**, unica popolazione autoctona, discendente del cervo italiano.

#### **INFORMAZIONI UTILI**

**Durata:** 2h30 ca.

**Incontro con la guida:** Parcheggio ingresso Bosco della Mesola

**Partenze:** orario da concordare - Aperto solo nei giorni di martedì, venerdì, sabato e festivi.

**Costo:** guida € 130,00 fino a 20 pax + € 3,00 per ogni ulteriore - Ticket d'ingresso al bosco € 1,00 a persona da pagare all'ingresso.



## L'OASI DI CANNEVIE'

**L'Oasi Canneviè è costituita da una piccola valle salmastra che si sviluppa fra la foce del Po di Volano ed il Gran Bosco della Mesola.**

La guida racconterà come nei secoli si è creato questo particolare ambiente allagato percorrendo i sottili sentieri circondati dall'acqua; durante il percorso si incontreranno postazioni appositamente realizzate per l'avvistamento dell'avifauna che popola l'oasi: aironi, garzette, anatre, folaghe e svassi.

### INFORMAZIONI UTILI

**Durata:** 1h30

**Incontro con la guida:** parcheggio Oasi Canneviè, loc. Volano (FE)

**Orario:** da concordare

**Costo:** € 130,00 fino a 25 pax





## LE VALLI DI COMACCHIO



### **Un'esperta guida ambientale vi accompagnerà lungo i sottili argini delle Valli di Comacchio.**

Si osserveranno alcune delle numerose specie di avifauna che popolano quest'area e la peculiare vegetazione dell'ambiente salmastro. Questo ecosistema dalla caratterizzazione ambientale "estrema", dovuta all'alta concentrazione di sale, **è area di sosta per le specie migratrici e sito per la nidificazione di molte specie tra cui il fenicottero**, che ha scelto questo splendido ambiente come sede di una numerosa colonia, una delle poche in Europa.

#### **INFORMAZIONI UTILI**

**Durata:** 2h30 ca.

**Incontro con la guida:** Stazione Foce, Comacchio

**Partenze:** orario da concordare

**Costo:** guida € 130,00 fino a 20 pax + € 3,00 per ogni ulteriore





## LA SALINA DI COMACCHIO

**Accompagnati dalle nostre guide ambientali visiteremo la vecchia salina di Comacchio.**

Estesa per oltre 600 ettari, conserva un impianto realizzato in epoca napoleonica e testimonia il ruolo rivestito fin dall'antichità da Comacchio nella produzione di sale. L'estrazione del sale fu interrotta nel 1984; per l'assenza di attività umane e quindi di disturbo, la Salina è stata eletta da moltissime specie di uccelli acquatici, compreso il fenicottero, come sito ideale per la nidificazione.

### INFORMAZIONI UTILI

**Durata:** 2h30

**Incontro con la guida:** ingresso Salina, Via delle Saline (accesso dalla SS 309 Romea)

**Orario:** da concordare

**Costo:** guida € 130,00 fino a 20 pax + € 3,00 per ogni ulteriore

**Ticket di ingresso:** € 2,00 a persona

**Supplemento acquisto anticipato ticket:** € 20,00





**VISITE GUIDATE ALLE OASI DEL PARCO**

**IN BICICLETTA**







## ATTRAVERSO LA TENUTA ESTENSE

**Itinerario in bicicletta ad anello che segue il tracciato delle antiche mura che nel Rinascimento cingevano il Castello della Mesola e racchiudevano paludi e boschi.**

Partendo da Torre Abate, Oasi Naturale in località Santa Giustina, si percorrerà la via ciclabile Canal Bianco fino a Mesola, dove si trova il Castello Estense, "delizia" edificata lungo il Po di Goro.

**Si proseguirà lungo la ciclabile Destra Po, che segue il corso del fiume, arrivando al bosco di Santa Giustina, la riserva di caccia del duca Alfonso d'Este.**

### INFORMAZIONI UTILI

**Durata:** 2h30 /3h - Km 15

**Incontro con la guida:** P.zza Bruno Rossi,  
Santa Giustina

**Orario:** da concordare

**Costo:** guida € 130,00 fino a 20 pax + € 3,00 per ogni ulteriore

**Noleggio bici:** a partire da € 12,00 per persona

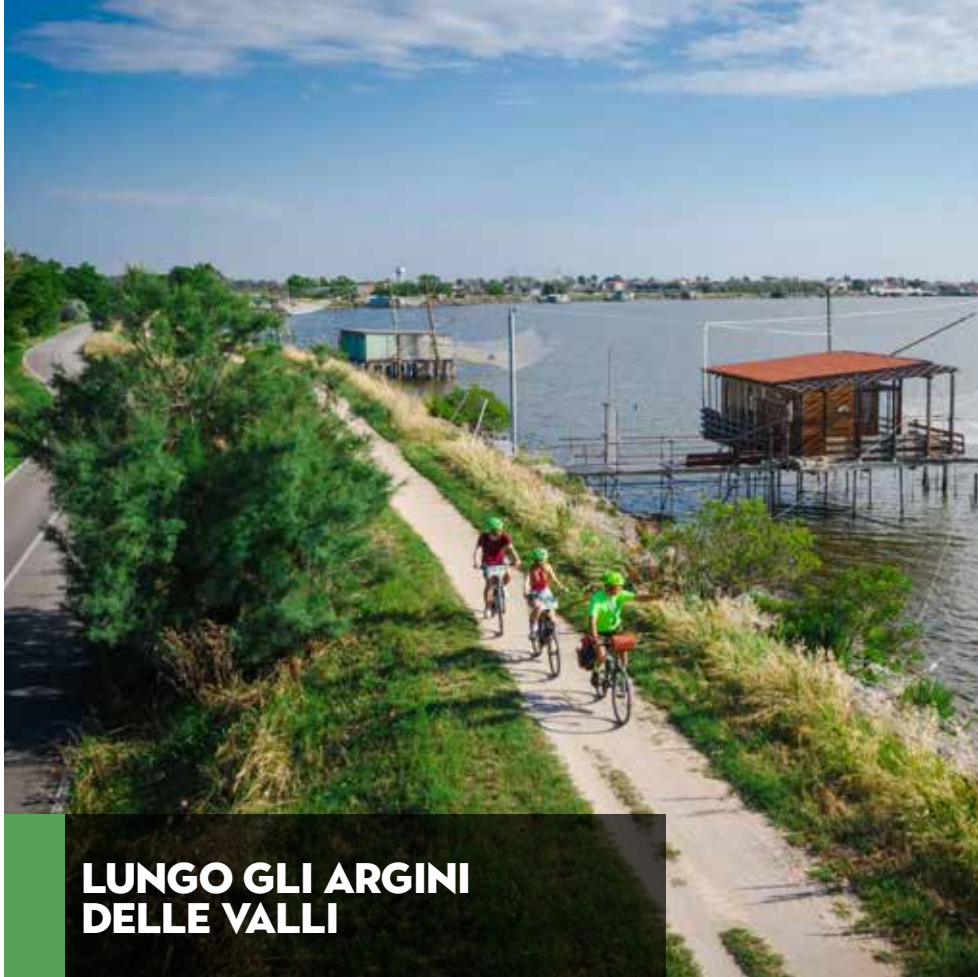

## LUNGO GLI ARGINI DELLE VALLI



**Partendo da Stazione Foce si potrà scoprire la tradizionale tecnica di cattura delle anguille.**

Si proseguirà poi lungo gli argini delle Valli prevedendo soste per l'avvistamento delle numerose specie di avifauna che popolano quest'area e per approfondimenti in merito alla particolarissima vegetazione degli ambienti salmastri. Lasciate le valli si raggiungerà dapprima la località balneare di Lido degli Estensi e attraverso un piccolo traghetto Porto Garibaldi.

Dopo una pedalata lungo il caratteristico porto canale attraverso una pista ciclabile, **si arriverà a Comacchio per poi proseguire lungo l'argine di Valle Fattibello popolato dai caratteristici "bilancioni".**

### INFORMAZIONI UTILI

**Durata:** 2h30 ca. - Km 20

**Incontro con la guida:** da concordare in base al percorso

**Partenze:** orario da concordare

**Costo:** guida € 130,00 fino a 20 pax + € 3,00 per ogni ulteriore

**Noleggio bici:** a partire da € 12,00 per persona

**Extra da pagare in loco:** traghetto da Lido degli Estensi a Porto Garibaldi € 0,80





## TRA TERRA E ACQUA, L'ARGINE DEGLI ANGELI



**Partendo dalla località balneare di Lido di Spina, in sella alla bicicletta si raggiungerà il nuovo itinerario ciclabile sospeso sull'acqua, una sottile lingua di terra che offre un incredibile panorama.** Immersi nella straordinaria natura delle Valli di Comacchio, si attraverseranno Valle Lido di Magnavacca e Valle Furlana sino a raggiungere Stazione Volta Scirocco che ricongiunge le valli all'argine del fiume Reno. Dopo una breve sosta si rientrerà al Lido di Spina.

**\*Possibilità di estendere il percorso all'intera giornata percorrendo un itinerario ad anello attorno alle Valli di Comacchio.** Partendo da Comacchio si raggiungeranno l'argine Agosta, l'argine del fiume Reno per poi rientrare lungo la sottile lingua di terra sospesa sull'acqua che attraversa Valle Furlana e Valle Lido di Magnavacca.

### INFORMAZIONI UTILI

**HD Durata:** 3h ca. - Km 25

**FD Durata:** 6h ca. - Km 55

**Incontro con la guida:** da concordare in base al percorso

**Tariffa HD:** guida € 130,00 fino a 20 pax + € 3,00 per ogni ulteriore - Noleggio bici: a partire da € 12,00 per persona

**Tariffa FD:** guida € 200,00 fino a 20 pax + € 4,00 per ogni ulteriore - Noleggio bici: a partire da € 15,00 per persona (Disponibilità e-bike su richiesta)



## CENTRI STORICI E MUSEI





## COMACCHIO UNA CITTÀ D'ACQUA

### **Passeggiata lungo le vie più suggestive del centro storico di Comacchio,**

ancora oggi attraversate da canali, e visita dei principali monumenti ed emergenze architettoniche della caratteristica cittadina lagunare: Trepponti, Ponte degli Sbirri, Antico Ospedale, Loggia del Grano, Torre dell'Orologio, Cattedrale.

#### **INFORMAZIONI UTILI**

**Durata:** 1h30

**Incontro con la guida:** Parcheggio bus Via  
Fattibello - Comacchio

**Costo:** guida € 130,00 fino a 50 pax

# MUSEO DELTA ANTICO

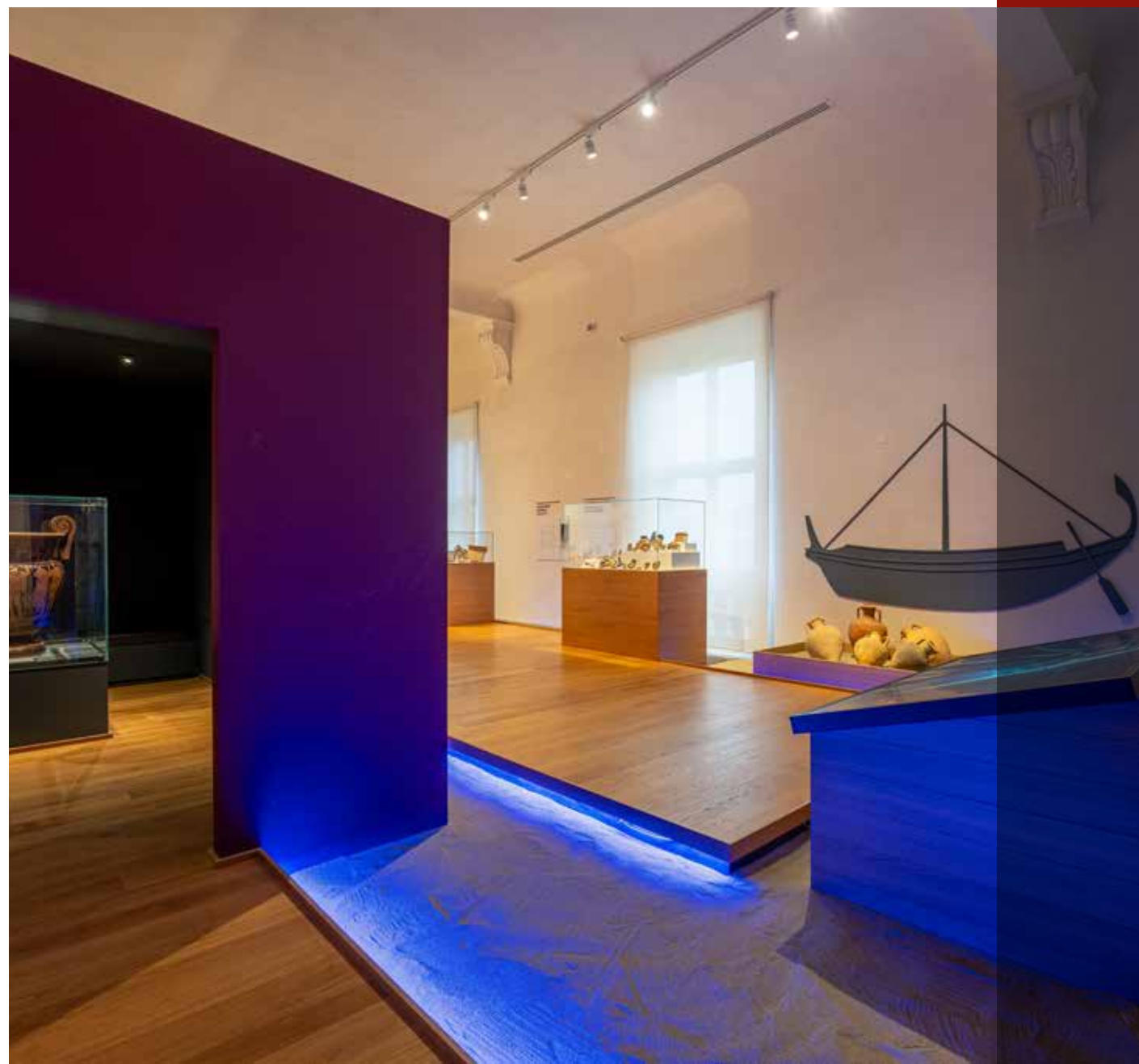



## VISITA GUIDATA AL MUSEO DELTA ANTICO

### **Il Museo Delta Antico presenta testimonianze archeologiche del territorio, dall'età protostorica sino al Medioevo.**

Il Po, i numerosi canali navigabili e le vie di terra hanno rappresentato nei secoli importanti vettori commerciali e culturali di comunicazione tra le civiltà del mondo Mediterraneo e l'Europa continentale. Di particolare rilievo le sezioni dedicate alla città etrusca di Spina, con gli oggetti provenienti dall'abitato e i ricchi corredi delle tombe; al mondo romano, con il prezioso carico della nave romana rinvenuta a Comacchio nel 1981; alla nascita di Comacchio nell'alto Medioevo come emporio commerciale e sede vescovile.

#### **INFORMAZIONI UTILI**

**Durata:** 1h15

**Tariffe:** € 80,00 fino a max 25 pax – Ticket d'ingresso gruppi min. 20 pax € 4,00 a persona

**Noleggio radioguide:** € 2,50 a persona

## COMACCHIO E LE SUE ORIGINI

**Percorso di visita lungo le suggestive vie della città lagunare di Comacchio con sosta presso i principali monumenti presenti lungo il percorso:** Trepponti, Ponte degli Sbirri, Antico Ospedale, Loggia del Grano, Torre dell'Orologio, Cattedrale. Il percorso prevede l'ingresso e visita al Museo Delta Antico che raccoglie testimonianze e reperti che vanno dall'epoca etrusca, a quella romana, fino al periodo altomedievale.

#### **INFORMAZIONI UTILI**

**Durata:** 2h30

**Tariffe:** € 130,00 fino a 20 pax + € 3,00 per ogni ulteriore – Supplemento € 30,00 previsto per seconda guida interna al museo per gruppi oltre i 25 partecipanti

**Ticket d'ingresso:** gruppi min. 20 pax € 4,00 a persona

**Incontro con la guida:** Parcheggio bus Via Fattibello – Comacchio

## MANIFATTURA DEI MARINATI



## VISITA GUIDATA ALLA MANIFATTURA DEI MARINATI

**L'antica Manifattura dei Marinati rappresenta un pezzo importante della storia di Comacchio** perché ha rimesso in moto l'intero ciclo di lavorazione delle anguille e delle acquadelle. La storia e la lavorazione dell'anguilla sono per la città lagunare uno degli elementi caratterizzanti, per questo con il recupero del grandioso complesso della fabbrica del marinato, incastonato nel centro storico di Comacchio, è nata, o meglio rinata, la fabbrica dei pesci.

L'anguilla marinata di Comacchio è riconosciuta oggi come presidio Slow Food.

### INFORMAZIONI UTILI

**Durata:** 0h45

**Tariffe:** € 80,00 fino a max 50 pax - Ticket d'ingresso gruppi min. 20 pax € 3,50 a persona

## COMACCHIO TRADIZIONE E FOLKLORE

**Passeggiata lungo le vie più suggestive del centro storico di Comacchio**, ancora oggi attraversate da canali, e visita dei principali monumenti ed emergenze architettoniche della caratteristica cittadina lagunare: Trepponti, Ponte degli Sbirri, Antico Ospedale, Loggia del Grano, Torre dell'Orologio, Cattedrale, Loggiato dei Cappuccini. Il percorso prevede l'ingresso e la visita alla Manifattura dei Marinati, antico stabilimento utilizzato per la produzione dell'anguilla marinata, massima espressione della tradizione comacchiese.

### INFORMAZIONI UTILI

**Durata:** 2h30

**Tariffe:** € 130,00 fino a 20 pax + € 3,00 per ogni ulteriore

**Ticket d'ingresso:** gruppi min. 20 pax € 3,50 a persona

**Incontro con la guida:** Parcheggio bus Via Fattibello - Comacchio



## CASA MUSEO REMO BRINDISI





## VISITA GUIDATA ALLA CASA MUSEO REMO BRINDISI



**Raccoglie la ricca collezione appartenuta al maestro Remo Brindisi (1918 – 1996): un insieme di opere delle principali espressioni artistiche nazionali e internazionali del Novecento.**

Moderna architettura immersa nel verde, al Lido di Spina, tra la pineta litoranea e la spiaggia, realizzata agli inizi degli anni Settanta dall'architetto e designer Nanda Vigo, per volontà del maestro Remo Brindisi. Inaugurata e aperta al pubblico nel 1973, con il nome di Museo Alternativo Remo Brindisi, la struttura si articolava in due funzioni distinte: abitazione per le vacanze estive e museo per accogliere la preziosa collezione appartenuta al maestro Brindisi.

**Un edificio particolarissimo caratterizzato da un grande cilindro centrale che collega i diversi piani, dove sono collocati gli spazi abitativi, quelli di studio e quelli espositivi.**

### INFORMAZIONI UTILI

**Durata:** 1h00 ca.

**Tariffe:** € 80,00 fino a max 25 pax – Ticket d'ingresso gruppi min. 20 pax € 3,00 a persona



# L'ABBAZIA DI POMPOSA





## LA MILLENARIA ABBAZIA DI POMPOSA

**L'Abbazia di Pomposa è la testimonianza di una comunità benedettina che, nell'ambiente selvaggio dell'antico Delta Padano,** ha saputo creare un luogo di assoluta spiritualità e di grande cultura monastica. Il percorso prevede la visita ai luoghi che ancora restano dell'antico monastero: la basilica, il refettorio, il capitolo.

### INFORMAZIONI UTILI

**Durata:** 1h30ca.

**Incontro con la guida:** area parcheggio bus  
Abbazia di Pomposa

**Tariffa:** € 130,00 fino a max 50 pax

**Extra:** biglietto di ingresso al complesso abbaziale da pagare in loco

**Giorni feriali:** € 5,00 a persona, ridotto 18-25 anni € 2,50

**Giorni festivi:** € 3,00 a persona, ridotto 18-25 anni € 1,50

**Gratuito:** under 18, giornalisti con tesserina in corso di validità;  
portatori di handicap con accompagnatori, scolaresche e insegnanti.  
- Lunedì giorno di chiusura.

## L'ABBAZIA DI POMPOSA E COMACCHIO

**Visita guidata dell'abbazia di Pomposa,** la testimonianza di una comunità benedettina che, nell'ambiente selvaggio dell'antico Delta Padano, ha saputo creare un luogo di assoluta spiritualità e di grande cultura monastica. Trasferimento in pullman fino a Comacchio (ca. 30 min.)

**Passeggiata lungo le vie più suggestive del centro storico,** ancora oggi attraversate da canali, e visita dei principali monumenti ed emergenze architettoniche della caratteristica cittadina lagunare.

\* Possibilità di invertire il percorso partendo con la visita al centro storico di Comacchio.

### INFORMAZIONI UTILI

**Durata:** 3h00 ca.

**Incontro con la guida:** area parcheggio bus  
Abbazia di Pomposa oppure Parcheggio bus  
Via Fattibello - Comacchio

**Tariffe:** € 130,00 fino a 20 pax + € 3,00 per ogni ulteriore

**Extra:** biglietto di ingresso al complesso abbaziale da pagare in loco

**Giorni feriali:** € 5,00 a persona, ridotto 18-25 anni € 2,50

**Giorni festivi:** € 3,00 a persona, ridotto 18-25 anni € 1,50

**Gratuito:** under 18, giornalisti con tesserina in corso di validità;  
portatori di handicap con accompagnatori, scolaresche e insegnanti.  
- Lunedì giorno di chiusura.

# FERRARA





## FERRARA TRA MEDIOEVO E RINASCIMENTO



**Percorso attraverso i luoghi più rappresentativi del centro storico di Ferrara**, città patrimonio Unesco in grado di restituire un perfetto equilibrio tra Medioevo e periodo rinascimentale.

A partire dal Castello Estense, imponente fortezza massima espressione del potere e del mecenatismo della corte, per poi proseguire verso le piazze centrali, come Piazza Savonarola e Piazza Trento e Trieste, soffermandosi sulla Cattedrale e sul Palazzo Ducale.

**L'itinerario continuerà inoltrandosi lungo le vie medievali del nucleo più antico della città e nel quartiere dell'antico ghetto ebraico**, per terminare con uno sguardo sul monumentale corso Ercole I d'Este, asse della cosiddetta Addizione Rinascimentale.

*Possibilità di visitare, in alternativa al Castello Estense, il Palazzo Schifanoia, il Museo della Cattedrale o Casa Ariosto.*

### INFORMAZIONI UTILI

**Durata:** 2h30 **Incontro con la guida:** da concordare

**Tariffe:** 160 € fino a 20 pax + 3 € per ogni ulteriore partecipante

Guida supplementare all'interno dei musei per gruppi > 25 pax: € 105,00

Le tariffe non includono eventuali biglietti di ingresso ai Musei, acquistabili in biglietteria o tramite Po Delta Tourism





**Itinerario Medioevale:** dalla magnifica via delle Volte, i caratteristici scorci del ghetto ebraico, la Cattedrale e Piazzetta Municipale, il Castello Estense, simbolo della città, circondato da un imponente fossato e da ponti levatoi.

**Itinerario Rinascimentale:** è l'Addizione Erculeo - Patrimonio UNESCO - a connotare Ferrara come 'la prima città moderna d'Europa': Corso Ercole I d'Este, il Quadrivio degli Angeli, Piazza Ariostea, maestosi palazzi, Parco Massari e la magnifica Certosa Monumentale.

**Itinerario Ebraico:** Ferrara vanta una antichissima comunità ebraica; ne sono testimonianza la sinagoga e le vie dell'antico ghetto. Suggestioni e racconti sulla quotidianità, le tradizioni e la cucina ebraiche.

**Mystery Tour:** alla scoperta di leggende, simboli astrologici e misteri, per svelare alcune delle curiosità e degli aneddoti più avvincenti della storia cittadina, tra suggestivi vicoli, antiche chiese e dimore nobiliari.

#### INFORMAZIONI UTILI

**Durata:** 2h30 ca.

**Incontro con la guida:** da concordare

**Tariffa:** 160 € fino a 20 pax + 3€ per ogni ulteriore partecipante (max. 25 partecipanti)

**Noleggio radioguide obbligatorio:** € 2,50 a persona  
Possibilità di prevedere l'ingresso ai musei previsti in ciascun percorso tematico.



## FERRARA BIKE TOUR



### **Ferrara, patrimonio UNESCO, è nota come “Città delle biciclette”!**

Dal cuore del centro storico parte un itinerario slow che percorre le antiche e verdeggianti mura cittadine, fra baluardi e resti della fortificazione originale. Da Porta Paola, passando per il parco archeologico di Porta d'Amore, il tour sulle due ruote conduce appassionati e curiosi fino alla celebre Porta degli Angeli.

**Attraverso lo splendido Corso Ercole I d'Este si torna in centro**, con la gioia e la soddisfazione di chi ha esplorato la città da una nuova prospettiva.

#### **INFORMAZIONI UTILI**

**Durata:** 2h30 ca. - Km 5

**Incontro con la guida:** da concordare

**Tariffa:** a partire da € 10,00 per persona

**Noleggio bici:** € 10,00 a persona

**Noleggio radioguide obbligatorio:** € 2,00 a persona



# RAVENNA







## I TESORI DI RAVENNA

### Attraverso la visita della Basilica di San Vitale, il Mausoleo di Galla Placidia e la Basilica di Sant'Apollinare Nuovo,

si avrà la possibilità di ammirare gli splendidi mosaici di origine romana, paleocristiana e bizantina, che la città di Ravenna custodisce. Una gradevole passeggiata nel centro storico pedonale porterà fino alla Tomba di Dante e alla maestosa Piazza del Popolo.

#### INFORMAZIONI UTILI

Durata: 3h00 max

Possibilità di estendere la visita all'intera giornata (max 6h)

Incontro con la guida: Ravenna, Piazzale Aldo Moro c/o autostazione

**Tariffa:** HD € 160,00 fino a 20 pax + € 3,00 per ogni ulteriore - FD: € 260,00 fino a 20 pax + € 4,00 per ogni ulteriore

**Biglietto cumulativo 4 monumenti:** € 11,50, Battistero Neoniano, Basilica di Sant'Apollinare Nuovo, Basilica di San Vitale, Mausoleo di Galla Placidia. Gratuità agli accompagnatori 1 ogni 20 partecipanti

**Supplemento acquisto anticipato biglietto cumulativo:** € 20,00

**Noleggio radioguide obbligatorio:** HD € 2,50 a persona, FD € 3,50 a persona

# I SAPORI DEL TERRITORIO: LE DEGUSTAZIONI



## I MARINATI DI COMACCHIO

### **Al termine della visita alla storica Manifattura dei Marinati,**

o dopo un percorso nelle Valli di Comacchio, è possibile prevedere una degustazione di prodotti marinati tradizionali accompagnati da vini locali, fra cui il Fortana, un rosso frizzante le cui note ben si adattano ai sapori intensi del pesce marinato.

#### **Tariffe Degustazione:**

assaggio di marinato misto accompagnato da pane, acqua e vino € 15,00 a persona per gruppi min.15 pax

## I VINI DELLE SABBIE

**Completa la tua visita con una degustazione di vini D.O.C. del Bosco Eliceo**, noti anche come "Vini delle Sabbie".

Aziende vinicole collocate nel Parco del Delta del Po a breve distanza dai principali luoghi di interesse propongono visite al vigneto, alla cantina e a seguire una degustazione di Vini delle Sabbie accompagnati da prodotti del territorio.

#### **Tariffe Degustazione:**

€ 20,00 a persona per gruppi min.15 pax



# IDEE DI VIAGGIO

## IL DELTA DEL PO, UN VIAGGIO TRA NATURA E CULTURA

Proposta di soggiorno 1 notte | 2 giorni

Soggiorno in hotel 3\* o 4\* con formula mezza pensione

I° giorno:

ore 10:00 visita guidata all'Abbazia di Pomposa

ore 12:45 pranzo in ristorante con prodotti tipici

ore 15:00 navigazione nel Delta del Po

Arrivo presso la struttura ricettiva e cena.

II° giorno:

colazione in hotel

ore 10:00 visita guidata del centro storico di Comacchio

con ingresso al Museo Delta Antico

ore 13:00 pranzo in ristorante con prodotti locali

ore 15:00 escursione in barca nelle Valli di Comacchio

\* possibilità di estendere il soggiorno di una notte e un giorno con visita ad una delle città di Ferrara o Ravenna.



Proposte di più giorni nel Parco del Delta del Po con soggiorni in comode e accoglienti strutture  
ricettive site lungo la riviera di Comacchio,  
nelle città d'arte e a ridosso delle oasi naturali alla foce del Po.  
**RICHIEDI IL TUO PREVENTIVO!**

## LUNGO IL PO DA FERRARA AL DELTA

Proposta di soggiorno 3 notti | 4 giorni

Soggiorno in hotel 3\* o 4\* con formula mezza pensione

I° giorno:

ore 10:30 visita guidata alla città di Ferrara

ore 13:00 pranzo in ristorante del centro storico

ore 15:00 navigazione fluviale sul Po grande

Arrivo presso la struttura ricettiva e cena.

II° giorno:

colazione in hotel

ore 9:30 visita guidata a Comacchio e al Museo Delta Antico

ore 13:00 pranzo in ristorante

ore 16:00 navigazione nelle Valli di Comacchio

Rientro presso la struttura ricettiva e cena.

III° giorno:

colazione in hotel

ore 11:00 navigazione lungo il Po di Goro

ore 13:00 pranzo presso ristorante con piatti della tradizione

ore 15:30 visita guidata all'Abbazia di Pomposa

e a seguire degustazione di Vini delle Sabbie

e prodotti del territorio.



# TARiffe E SUPPLEMENTI

## ALTRE TARiffe - SUPPLEMENTI

Servizi in lingua straniera

Guida breve e HD (max h 1:30) supplemento di € 40,00 alle tariffe in lingua italiana

Guida FD: supplemento di € 50,00 alle tariffe in lingua italiana

Noleggio biciclette

- servizio HD (max h 3:00) da € 12,00 a persona in base al modello e al percorso
  - servizio FD (max h 6:00) da € 15,00 a persona in base al modello e al percorso
- ritiro biciclette in punto diverso rispetto a quello di partenza del tour supplemento di € 50,00

Supplementi

- acquisto dei biglietti di ingresso ai monumenti e siti naturalistici - € 20,00
- noleggio auricolari: servizio HD € 2,50, servizio FD € 3,00
- seconda guida su servizio HD con ingresso al Museo Delta Antico per gruppi superiori ai 25 pax € 30,00
- seconda guida interna al Castello Estense di Ferrara per gruppi superiori ai 25 pax € 105,00





# MODALITA' DI PRENOTAZIONE

**Invio richiesta:** Per prenotare i nostri servizi è consigliato inviare una richiesta via mail indicando gli itinerari preferiti, la data dell'escursione e il numero di partecipanti. Seguirà l'invio di un preventivo di spesa con dettagli relativamente ai servizi e alle disponibilità nella data richiesta.

**Conferma servizi:** Per confermare il preventivo ricevuto è sufficiente inviare una mail specificando i seguenti dati per la registrazione del contratto e l'emissione della fattura:

- data dell'escursione
- numero di persone
- nome e cellulare del referente
- intestazione completa: nome e cognome o ragione sociale, indirizzo, CF e/o P. IVA. I dati devono coincidere con il soggetto che si farà carico del pagamento

**Pagamento:** Sono ammessi unicamente pagamenti attraverso bonifico bancario

- 30% del totale alla conferma;
- saldo 5 giorni prima la data dei servizi.

Non saranno riconosciuti rimborsi per eventuali defezioni comunicate a seguito del saldo.

**Documenti di viaggio:** In seguito al saldo dei servizi saranno trasmessi per e-mail i voucher riportanti: riepilogodei servizi, punti di ritrovo, indirizzi e contatti telefonici di assistenza ai gruppi.

**Condizioni e annullamenti:** Annullamento - Recesso da parte del cliente. In caso di rinuncia dei servizi prenotati saranno addebitate le seguenti penali:

- 30 giorni prima della data del servizio sarà trattenuto l'acconto versato.
- 5 giorni prima della data del servizio, e/o in caso di mancata presentazione il giorno stesso il 100% dell'importo dovuto.

**Modifiche - Annullamento dell'organizzatore.** Per causa di forza maggiore, avverse condizioni atmosferiche, o avaria dei mezzi l'organizzazione si riserva la possibilità di cancellare le prenotazioni confermate senza che alcun indennizzo possa essere richiesto oltre alla restituzione degli importi in precedenza ricevuti.

**Assicurazione:** a copertura dei rischi derivanti alle persone, dalla partecipazione ai programmi, Po Delta Tourism ADV ha stipulato la polizza n. 502477620 Enterprise Liabil - 14 e n. 203384532 Filo Diretto Protection 6006.



PoDeltaTourism  
WWW.PODELTATOURISM.IT

by **CO.GE.TOUR** Società Consortile Gestione  
Turistica Delta del Po a.r.l.

Tel. | Fax +39 0533 81302 | Cell. +39 346 5926555 | [gruppi@podeltatourism.it](mailto:gruppi@podeltatourism.it) | [www.podeltatourism.it](http://www.podeltatourism.it)

Po Delta Tourism

