



PoDeltaTourism
WWW.PODELTATOURISM.IT



TURISMO GRUPPI

2025



NATURA, CULTURA E ENOGASTRONOMIA

Scopri l'arte dell'accoglienza
e il piacere della vacanza organizzata



BENVENUTI NEL DELTA DEL PO!

Alla scoperta di luoghi di natura incontaminata, oasi e dimora per fenicotteri, aironi, anatre e numerose altre specie di uccelli acquatici.

Guide turistiche e ambientali professioniste vi accompagneranno in bicicletta o a piedi, nelle valli, nelle saline, lungo il fiume e nei boschi litoranei, nei musei e nei centri storici.

Un'ampia scelta di itinerari di una o più giornate personalizzabili a seconda delle esigenze e degli interessi di ciascun gruppo.

Soggiorni di più notti nelle migliori strutture della Riviera di Comacchio e del Parco del Delta del Po.



PoDeltaTourism
WWW.PODELTATOURISM.IT

Le informazioni contenute nel presente catalogo, stampato nel mese di ottobre 2024, sono valide al momento della pubblicazione e possono essere soggette a variazione. Eventuali aggiornamenti successivi alla data di stampa sono consultabili sul sito di riferimento www.podeltatourism.it

Foto: Archivio Po Delta Tourism, Valentina Tomasi, Le Immagini sas, Intraprese Fotografiche, Veronica Manfredini, Massimiliano Bacchini, Sandro Santioli, Pierluigi Benini, Gaia Conventi, Deltacinematica, Giacomo Squerzoni, Giuliana Beneventi.



Venezia

Verona

Padova

Rovigo

Ferrara

Parco del delta del Po

Cà Tiepolo

Gorino

Porto Garibaldi

Comacchio

Bologna

Ravenna

Ancona

Rimini

A1

A13

A14

A14

SS16

39



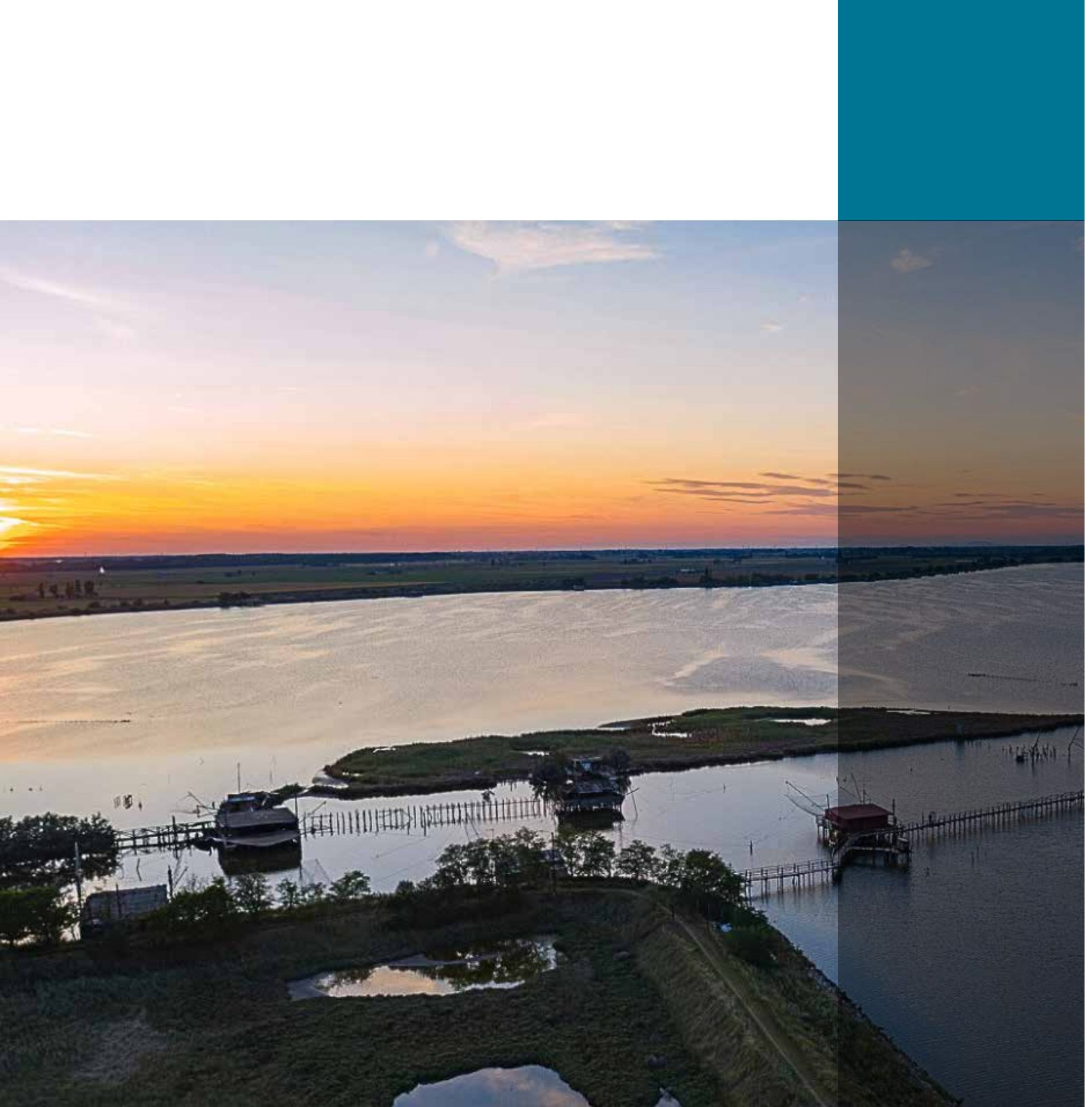

INDICE

NAVIGAZIONI NEL DELTA DEL PO E VALLI DI COMACCHIO

DA FERRARA AL PO GRANDE
ALLA DELIZIA DI VILLA MENSA IN BARCA
PO DI MAISTRA E GOLENA CA' PISANI
SCANO BOA FRA LAGUNE E CANNETI
LA GRANDE FOCE
LA FOCE DEL PO DI GORO, LE SUE VALLI E IL FARO
NAVIGANDO DAL MARE ALLE VALLI
IN BARCA NELLE VALLI DI COMACCHIO

NAVIGAZIONI CON BARCHE AD USO ESCLUSIVO

UN VIAGGIO NEL SILENZIO DELLA FOCE
IN BARCA DA COMACCHIO AI LUOGHI DELL'ANGUILLA

VISITE GUIDATE ALLE OASI DEL PARCO - Le passeggiate

IL GIARDINO BOTANICO LITORANEO DI PORTO CALERI
L'IMPIANTO IDROVORO E LA LAGUNA
LA RISERVA NATURALE BOSCO DELLA MESOLA
L'OASI DI CANNEVIE'
LE VALLI DI COMACCHIO
LA SALINA DI COMACCHIO

VISITE GUIDATE ALLE OASI DEL PARCO - In bicicletta

ATTRAVERSO LA TENUTA ESTENSE
LUNGO GLI ARGINI DELLE VALLI
TRA TERRA E ACQUA, L'ARGINE DEGLI ANGELI

CENTRI STORICI E MUSEI

COMACCHIO E I SUOI MUSEI

COMACCHIO UNA CITTÀ D'ACQUA

Museo Delta antico

VISITA GUIDATA AL MUSEO DELTA ANTICO
COMACCHIO E LE SUE ORIGINI

Manifattura dei Marinati

VISITA GUIDATA ALLA MANIFATTURA DEI MARINATI
COMACCHIO: TRADIZIONE E FOLKLORE

Casa Museo Remo Brindisi

VISITA GUIDATA ALLA CASA MUSEO REMO BRINDISI

L'ABBZIA DI POMPOSA

LA MILLENARIA ABBZIA DI POMPOSA
L'ABBZIA DI POMPOSA E COMACCHIO

FERRARA

FERRARA TRA MEDIOEVO E RINASCIMENTO
FERRARA ITINERARI TEMATICI
FERRARA BIKE TOUR

RAVENNA

I TESORI DI RAVENNA

I SAPORI DEL TERRITORIO: LE DEGUSTAZIONI

I MARINATI DI COMACCHIO
I VINI DELLE SABBIE

IDEE DI VIAGGIO

IL DELTA DEL PO, UN VIAGGIO TRA NATURA E CULTURA
LUNGO IL PO DA FERRARA AL DELTA

TARIFE SERVIZI - SUPPLEMENTI
MODALITÀ' DI PRENOTAZIONE

NAVIGAZIONI NEL DELTA DEL PO E VALLI DI COMACCHIO





DA FERRARA AL PO GRANDE

Escursione fluviale a bordo della storica Nena, un antico vaporetto veneziano.

Escursione guidata alla scoperta delle origini fluviali della città estense e della sua evoluzione, attraverso il Medioevo e il Rinascimento sino ai giorni nostri. Imbarco alla darsena San Paolo di Ferrara, sul Po di Volano, posta nel cuore della città a due passi dal Castello. **Navighiamo sulla via d'acqua che ricongiunge Ferrara, nata anticamente sulle sponde del fiume, al Po.** Uno spaccato insolito della città, un corridoio naturalistico, dove aironi, gruccioni e tartarughe vivono indisturbati. Passaggio attraverso la conca di Pontelagoscuro, sipario teatrale sulla maestosità del padre dei fiumi e navigazione panoramica sul Po, costeggiando la spiaggia della Giarina, l'antica Isola Bianca (Oasi Lipu) e avvistando la sua garzaia con gli aironi nidificanti.

INFORMAZIONI UTILI

Durata: 2h30

Punto di ritrovo: Darsena San Paolo di Ferrara

Orario: da concordare

imbarco 20 minuti prima della partenza

Costo: (minimo 35 pax) € 18,00 – escursione + aperitivo
Gratuità (1 | 25 paganti)

Possibilità di sbarco al Ristorante Il Pontile di S. M. Maddalena per pranzo sul lungofiume e rientro in pullman. Preventivo su richiesta.



ALLA DELIZIA DI VILLA MENSA IN BARCA



Sulle antiche vie d'acqua degli Estensi

Navigazione lungo il Po di Volano, su una delle antiche vie d'acqua care agli Estensi, lungo le quali edificarono le più belle delizie, residenze estive per lo svago e il piacere.

Dalla darsena di Ferrara raggiungeremo, attraverso la campagna ferrarese con i suoi piccoli borghi abitati, Villa La Mensa, delizia del XV secolo, l'unica ancor oggi raggiungibile per via d'acqua.

Sosta per visita guidata alla villa (2 ore).

INFORMAZIONI UTILI

Durata: solo andata 2h00; ritorno 2h00

Punto di ritrovo: Darsena San Paolo di Ferrara

Orario: da concordare

imbarco 20 minuti prima della partenza

Costo: (minimo 35 pax) € 20,00 solo andata - € 25,00 andata e ritorno,

Gratuità (1 | 25 paganti)

visita guidata Villa Mensa: € 5,00 a persona,



PO DI MAISTRA E GOLENA CA' PISANI



È il ramo più naturale e suggestivo del Parco del Delta, quello meno modificato dall'azione dell'uomo: proprio per questo è l'ideale per gli amanti del birdwatching.

La golena dell'Oasi di Cà Pisani e i vasti boschi ripariali di pioppi e salici che abbracciano questo ramo sono l'habitat ideale per molti uccelli, come il Martin Pescatore, il Gruccione e tutta la famiglia degli Aironi, che nidificano nella garzaia di Cà Venier, il più grande sito di nidificazione di ardeidi del Parco del Delta.

INFORMAZIONI UTILI

Durata: 2h00

Punto di ritrovo: Cà Tiepolo, Porto Tolle

Orario: da concordare

imbarco 20 minuti prima della partenza

Costo: € 25,00, € 12,00 bambini 4-12 anni, gratis fino a 3 anni
Gratuità (1 | 25 paganti)



SCANO BOA FRA LAGUNE E CANNETI



Tra le lagune e i canneti del Parco il confine tra terra e acqua è quanto mai labile.

Navigando nei "paradei", gli stretti canali che collegano il Po alle sue lagune, ci sposteremo tra **la Riserva delle Bocche del Po di Pila, l'Oasi della Batteria e le lagune del Burcio e del Basson.**

Le aziende agricole sprofondate negli anni '50 e il faro di Punta Maistra sono tracce della passata presenza dell'uomo in un ambiente oggi incontaminato, così come gli ultimi casoni di canna che resistono a Scano Boa, isola simbolo del Delta.

INFORMAZIONI UTILI

Durata: 2h00

Punto di ritrovo: Rifugio Canarin, Porto Tolle

Orario: da concordare

imbarco 20 minuti prima della partenza

Costo: € 25,00, € 12,00 bambini 4-12 anni, gratis fino a 3 anni
Gratuità (1 | 25 paganti)



LA GRANDE FOCE

Navigazione sul ramo principale del Delta,

che giunto al mare si divide in tre ramificazioni, Busa di Scirocco, Busa di Tramontana e Busa Dritta. L'itinerario vi permetterà di ammirare ampi bacini fluviali, lagune, scanni e vasti canneti.

In questo ambiente unico, dove il fiume incontra il mare, vivono e nidificano numerose specie di uccelli, come aironi rossi, gabbiani, cormorani, sterne e beccacce di mare.

INFORMAZIONI UTILI

Durata: 3h00

Punto di ritrovo: Cà Tiepolo, Porto Tolle

Orario: da concordare

imbarco 20 minuti prima della partenza

Costo: € 20,00, € 12,00 bambini 4-12 anni, gratis fino a 3 anni
Gratuità (1 | 25 paganti)



LA FOCE DEL PO DI GORO, LE SUE VALLI E IL FARO

Suggestiva navigazione lungo il tratto finale del ramo più meridionale del grande fiume: il Po di Goro.

Un ambiente in costante evoluzione, dove terra e acqua, uomo e natura convivono in un delicatissimo equilibrio. Allontanandosi da Gorino verso la foce gli alti argini lasciano il posto ad un fitto canneto che conduce fino al Mare Adriatico, dove trova rifugio una ricca avifauna. **Durante il percorso si incontreranno la Lanterna Vecchia ed infine il faro che sorge sullo Scanno di Goro**, noto oggi con il nome di Isola dell'Amore. Il rientro avverrà attraversando le Valli di Gorino che si affacciano sulla Sacca di Goro, un'ampia laguna in gran parte interessata oggi dalla produzione di vongole, attività alla base dell'economia del territorio.

INFORMAZIONI UTILI

Durata: 2h00

Punto di ritrovo: Gorino Ferrarese

Orario: 10.00 | 13.00 | 15.30

imbarco 20 minuti prima della partenza

Costo: € 18,00 (minimo 25 pax)

Gratuità (1 | 25 paganti)



NAVIGANDO DAL MARE ALLE VALLI

Da Porto Garibaldi, rinomata località balneare e importante marineria

si risalirà il porto canale affollato di pescherecci fino a raggiungere le Valli ed addentrarsi in questi bacini di acqua salmastra che ancora oggi circondano Comacchio.

Si attraverserà Valle Fattibello, rifugio di numerosissime specie di uccelli acquatici e riserva di straordinaria valenza paesaggistica, giungendo fino alla Stazione di pesca Foce.

INFORMAZIONI UTILI

Durata: 2h00

Punto di ritrovo: Porto Garibaldi

Orario: da concordare

imbarco 30 minuti prima della partenza

Costo: € 14,00 (minimo 30 pax)

Gratuità (1 | 25 paganti)



IN BARCA NELLE VALLI DI COMACCHIO



Attraverso una suggestiva navigazione visiterete una delle maggiori aree salmastre d'Italia, dichiarata zona umida d'interesse internazionale dalla Convenzione di Ramsar del 1971. Accompagnati da una guida ambientale, navigherete nell'antico alveo del fiume Po, costeggiando le ex-saline di Comacchio, sito di nidificazione del fenicottero: la colonia conta oggi ca. 25.000 esemplari e durante la navigazione la frequenza di avvistamento è elevatissima. **Faremo sosta ai vecchi "casoni da pesca", dove la guida illustrerà i metodi di pesca, le antiche tradizioni, gli usi e i costumi delle genti di Comacchio**, da secoli indissolubilmente legati a questi ambienti e all'attività produttiva che per secoli ha sostenuto l'intera popolazione. Il percorso comprende la visita al Parco Archeologico Open Air che ospita la ricostruzione di due abitazioni dell'antica città etrusca di Spina.

INFORMAZIONI UTILI

Durata: 2h00

Punto di ritrovo: Stazione Foce, Comacchio

Orario: 9.00/10.00/11.00/15.00/16.00

imbarco 20 minuti prima della partenza

Costo: € 16,00 (minimo 25 pax)

Gratuità (1 | 25 paganti)



NAVIGAZIONI CON BARCHE AD USO ESCLUSIVO



UN VIAGGIO NEL SILENZIO DELLA FOCE

Suggestiva escursione a bordo di una piccola imbarcazione dotata di silenziosi motori, nel rispetto del delicato ecosistema degli impenetrabili canneti della Riserva Naturale Foce del Po di Volano. Si risale il fiume oltrepassando la Torre della Finanza, edificio settecentesco costruito dallo Stato Pontificio per controllare l'accesso alla foce del fiume.

Si naviga fino a raggiungere il punto in cui il Po di Volano sfocia nella Sacca di Goro, ampia laguna salmastra oggi in gran parte occupata da allevamenti di vongole.

INFORMAZIONI UTILI

Durata: 1h45 ca.

Punto di ritrovo: Oasi Canneviè, loc. Volano (FE)

Orario: orario da concordare

imbarco 20 minuti prima della partenza

Costo: € 400,00 - per noleggio imbarcazione ad uso esclusivo (max 25 persone)

IN BARCA DA COMACCHIO AI LUOGHI DELL'ANGUILLA

Percorso alla scoperta degli aspetti naturalistici e dell'attività dell'uomo nelle Valli di Comacchio.

Partendo dal centro storico, navigheremo in un ecosistema unico, tra vivai di vongole e capanni da pesca.

Sbarcheremo nei luoghi dell'anguilla e visiteremo la struttura per la pesca tradizionale alla scoperta di questa specie misteriosa e minacciata di estinzione. Durante l'escursione osserveremo i mutamenti in atto nella valle salmastra, **i nuovi equilibri ecologici dovuti anche al cambiamento climatico e raggiungeremo punti privilegiati per l'avvistamento dell'avifauna** acquatica, tra i cui i fenicotteri.

INFORMAZIONI UTILI

Durata: 1h45 ca.

Punto di ritrovo: pontile ANMI, Comacchio (FE)

Orario: orario da concordare

imbarco 20 minuti prima della partenza

Costo: € 400,00 - per noleggio imbarcazione ad uso esclusivo (max 25 persone)

VISITE GUIDATE ALLE OASI DEL PARCO

LE PASSEGGIATE

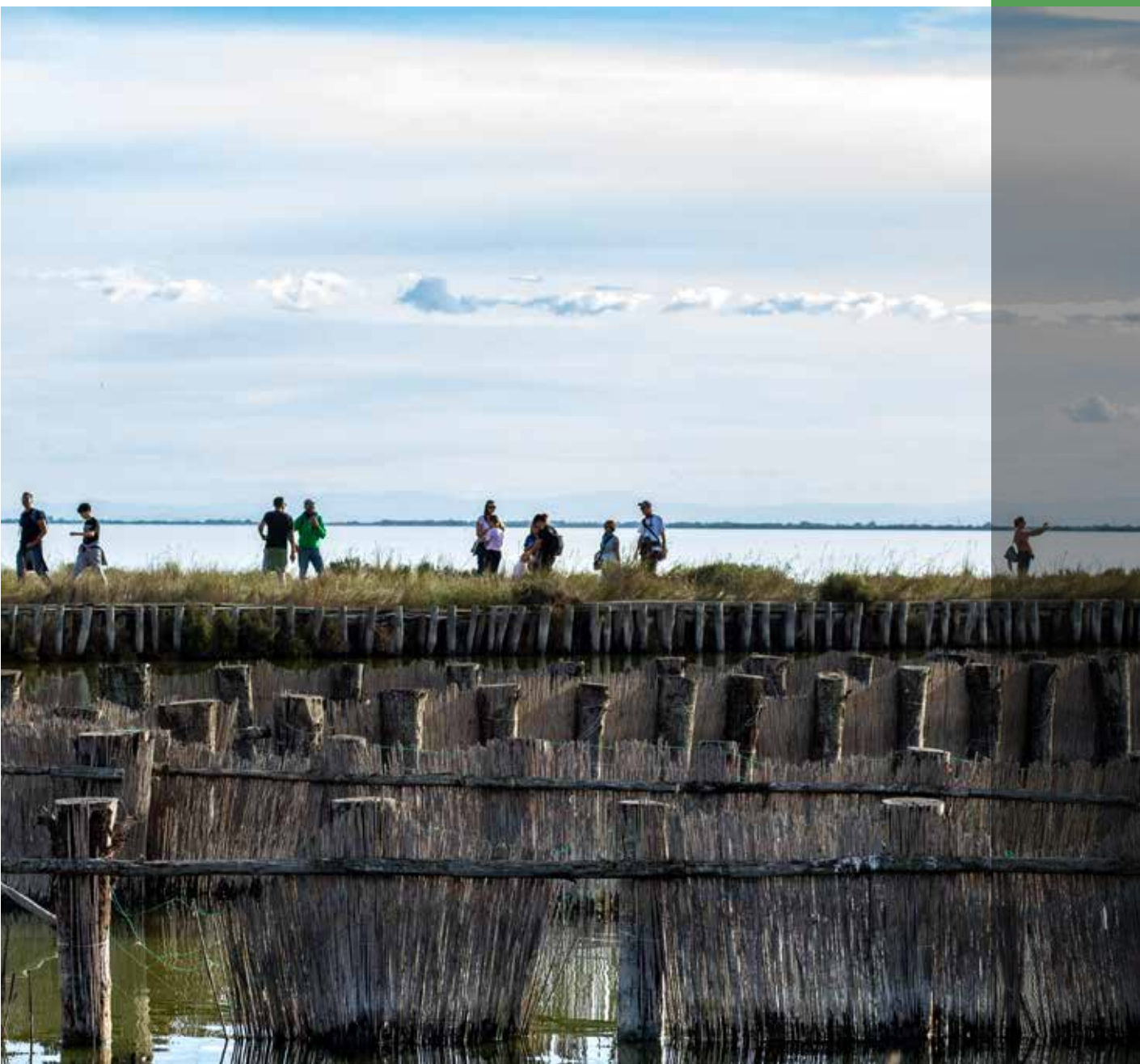



IL GIARDINO BOTANICO LITORANEO DI PORTO CALERI

Percorrendo tutti gli itinerari interni, lungo passerelle in legno e ponticelli che sovrastano le dune in formazione, potranno essere osservati alcuni degli ambienti tipici del Parco: dalle dune consolidate, al bosco, dallo stagno fino alla spiaggia, osservando come la rigogliosa vegetazione si modifica avvicinandosi al mare; grazie ad un meraviglioso passaggio su passerelle sull'acqua potremo arrivare alla laguna di Caleri e ammirare i colori della barena.

In nessun altro luogo del Parco del Delta del Po è possibile comprendere meglio il concetto di **"biodiversità"**.

INFORMAZIONI UTILI

Durata: 2h30 ca.

Incontro con la guida: Via della Bocca Vecchia, Loc. Porto Caleri, Rosolina Mare

Partenze: orario da concordare

Costo: €160 per gruppi fino a 15 persone + € 10,00 cad per ogni persona in più fino ad un massimo di 25 partecipanti (incluso ticket di ingresso).



L'IMPIANTO IDROVORO E LA LAGUNA

Visita al Museo Regionale della Bonifica di Ca' Vendramin, complesso idrovorico dei primi del '900,

tappa fondamentale per comprendere la conformazione attuale del Delta. Le pompe idrauliche e le caldaie d'epoca dei primi del '900, aiuteranno a capire la fatica e l'ingegno dell'uomo nel processo di trasformazione del territorio.

Segue tour in pullman lungo la suggestiva Sacca degli Scardovari, uno dei più grandi "orti d'acqua" dell'Adriatico per l'allevamento di cozze e vongole.

INFORMAZIONI UTILI

Durata: 2h30

Punto di ritrovo: Museo della Bonifica Cà Vendramin

Orario: da concordare

Costo: guida € 130,00 fino a 20 pax

+ € 3,00 per ogni ulteriore

Ticket d'ingresso al Museo della Bonifica di Cà Vendramin: € 2,00



LA RISERVA NATURALE BOSCO DELLA MESOLA



Passeggiata lungo gli ombrosi sentieri del secolare Gran Bosco della Mesola

fra lecci, frassini e altre importanti specie vegetazionali, residue di una ben più antica e vasta area boschiva originatasi nel Medioevo su cordoni dunosi.

Lungo il percorso è possibile incontrare il cervo delle dune, unica popolazione autoctona, discendente del cervo italiano.

INFORMAZIONI UTILI

Durata: 2h30 ca.

Incontro con la guida: Parcheggio ingresso Bosco della Mesola

Partenze: orario da concordare - Aperto solo nei giorni di martedì, venerdì, sabato e festivi.

Costo: guida € 130,00 fino a 20 pax + € 3,00 per ogni ulteriore - Ticket d'ingresso al bosco € 1,00 a persona da pagare all'ingresso.



L'OASI DI CANNEVIÈ'

L'Oasi Cannevìè è costituita da una piccola valle salmastra che si sviluppa fra la foce del Po di Volano ed il Gran Bosco della Mesola.

La guida racconterà come nei secoli si è creato questo particolare ambiente allagato percorrendo i sottili sentieri circondati dall'acqua; durante il percorso si incontreranno postazioni appositamente realizzate per l'avvistamento dell'**avifauna che popola l'oasi: aironi, garzette, anatre, folaghe e svassi.**

INFORMAZIONI UTILI

Durata: 1h30

Incontro con la guida: parcheggio Oasi Cannevìè, loc. Volano (FE)

Orario: da concordare

Costo: € 130,00 fino a 25 pax



LE VALLI DI COMACCHIO



Un'esperta guida ambientale vi accompagnerà lungo i sottili argini delle Valli di Comacchio.

Si osserveranno alcune delle numerose specie di avifauna che popolano quest'area e la peculiare vegetazione dell'ambiente salmastro. Questo ecosistema dalla caratterizzazione ambientale "estrema", dovuta all'alta concentrazione di sale, **è area di sosta per le specie migratrici e sito per la nidificazione di molte specie tra cui il fenicottero**, che ha scelto questo splendido ambiente come sede di una numerosa colonia, una delle poche in Europa.

INFORMAZIONI UTILI

Durata: 2h30 ca.

Incontro con la guida: Stazione Foce, Comacchio

Partenze: orario da concordare

Costo: guida € 130,00 fino a 20 pax + € 3,00 per ogni ulteriore



LA SALINA DI COMACCHIO

Accompagnati dalle nostre guide ambientali visiteremo la vecchia salina di Comacchio.

Estesa per oltre 600 ettari, conserva un impianto realizzato in epoca napoleonica e testimonia il ruolo rivestito fin dall'antichità da Comacchio nella produzione di sale. L'estrazione del sale fu interrotta nel 1984; per l'assenza di attività umane e quindi di disturbo, la Salina è stata eletta da moltissime specie di uccelli acquatici, compreso il fenicottero, come sito ideale per la nidificazione.

INFORMAZIONI UTILI

Durata: 2h30

Incontro con la guida: ingresso Salina, Via delle Saline (accesso dalla SS 309 Romea)

Orario: da concordare

Costo: guida € 130,00 fino a 20 pax + € 3,00 per ogni ulteriore

Ticket di ingresso: € 2,00 a persona



VISITE GUIDATE ALLE OASI DEL PARCO

IN BICICLETTA





ATTRAVERSO LATENUTA ESTENSE

Itinerario in bicicletta ad anello che segue il tracciato delle antiche mura che nel Rinascimento cingevano il Castello della Mesola e racchiudevano paludi e boschi.

Partendo da Torre Abate, Oasi Naturale in località Santa Giustina, si percorrerà la via ciclabile Canal Bianco fino a Mesola, dove si trova il Castello Estense, "delizia" edificata lungo il Po di Goro.

Si proseguirà lungo la ciclabile Destra Po, che segue il corso del fiume, arrivando al bosco di Santa Giustina, la riserva di caccia del duca Alfonso d'Este.

INFORMAZIONI UTILI

Durata: 2h30 /3h - Km 15

Incontro con la guida: P.zza Bruno Rossi,
Santa Giustina

Orario: da concordare

Costo: guida € 130,00 fino a 20 pax + € 3,00 per ogni
ulteriore

Noleggio bici: € 10,00



LUNGO GLI ARGINI DELLE VALLI



Partendo da Stazione Foce si potrà scoprire la tradizionale tecnica di cattura delle anguille.

Si proseguirà poi lungo gli argini delle Valli prevedendo soste per l'avvistamento delle numerose specie di avifauna che popolano quest'area e per approfondimenti in merito alla particolarissima vegetazione degli ambienti salmastri. Lasciate le valli si raggiungerà dapprima la località balneare di Lido degli Estensi e attraverso un piccolo traghetto Porto Garibaldi.

Dopo una pedalata lungo il caratteristico porto canale attraverso una pista ciclabile, **si arriverà a Comacchio per poi proseguire lungo l'argine di Valle Fattibello popolato dai caratteristici "bilancioni"**.

INFORMAZIONI UTILI

Durata: 2h30 ca. - Km 20

Incontro con la guida: Stazione Foce, Comacchio

Partenze: orario da concordare

Costo: guida € 130,00 fino a 20 pax + € 3,00 per ogni ulteriore

Noleggio bici: € 10,00

Extra da pagare in loco: traghetto da Lido degli Estensi a Porto Garibaldi € 0,80



TRA TERRA E ACQUA, L'ARGINE DEGLI ANGELI

Partendo dalla località balneare di Lido di Spina, in sella alla bicicletta si raggiungerà il nuovo itinerario ciclabile sospeso sull'acqua, una sottile lingua di terra che offre un incredibile panorama. Immersi nella straordinaria natura delle Valli di Comacchio, si attraverseranno Valle Lido di Magnavacca e Valle Furlana sino a raggiungere Stazione Volta Scirocco che ricongiunge le valli all'argine del fiume Reno. Dopo una breve sosta si rientrerà al Lido di Spina.

***Possibilità di estendere il percorso all'intera giornata percorrendo un itinerario ad anello attorno alle Valli di Comacchio.** Partendo da Comacchio si raggiungeranno l'argine Agosta, l'argine del fiume Reno per poi rientrare lungo la sottile lingua di terra sospesa sull'acqua che attraversa Valle Furlana e Valle Lido di Magnavacca.

INFORMAZIONI UTILI

HD Durata: 3h ca. - Km 25

FD Durata: 6h ca. - Km 55

Incontro con la guida: da concordare in base al percorso

Tariffa HD: guida € 130,00 fino a 20 pax + € 3,00 per ogni ulteriore - Noleggio bici: € 10,00

Tariffa FD: guida € 200,00 fino a 20 pax + € 4,00 per ogni ulteriore - Noleggio bici: € 15,00 (Disponibilità e-bike su richiesta)

CENTRI STORICI E MUSEI

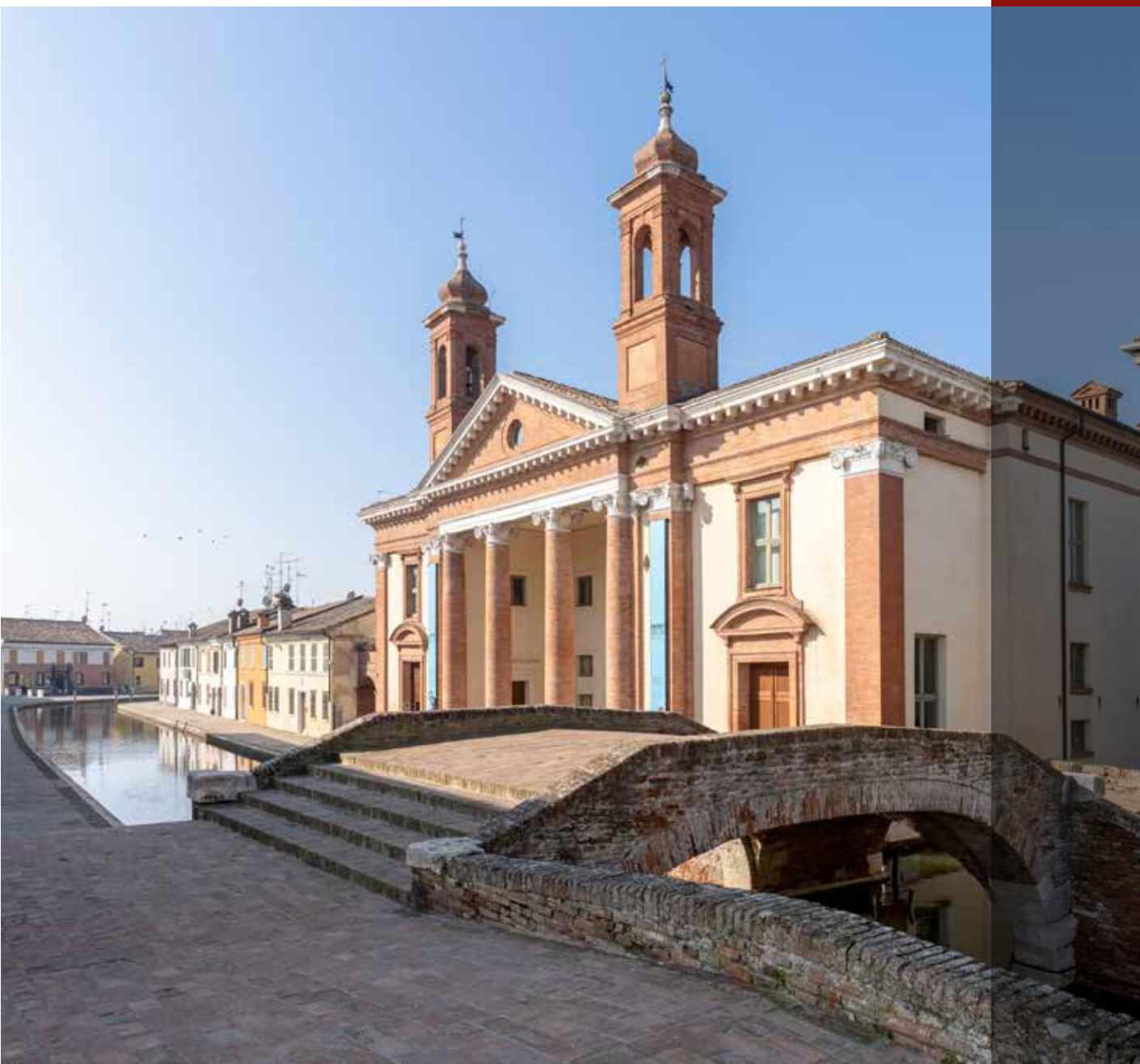



COMACCHIO UNA CITTÀ D'ACQUA

Passeggiata lungo le vie più suggestive del centro storico di Comacchio,
ancora oggi attraversate da canali, e visita dei principali monumenti ed emergenze architettoniche della caratteristica cittadina lagunare: Trepponti, Ponte degli Sbirri, Antico Ospedale, Loggia del Grano, Torre dell'Orologio, Cattedrale.

INFORMAZIONI UTILI

Durata: 1h30

Incontro con la guida: Parcheggio bus Via
Fattibello - Comacchio

Costo: guida € 130,00 fino a 50 pax

MUSEO DELTA ANTICO

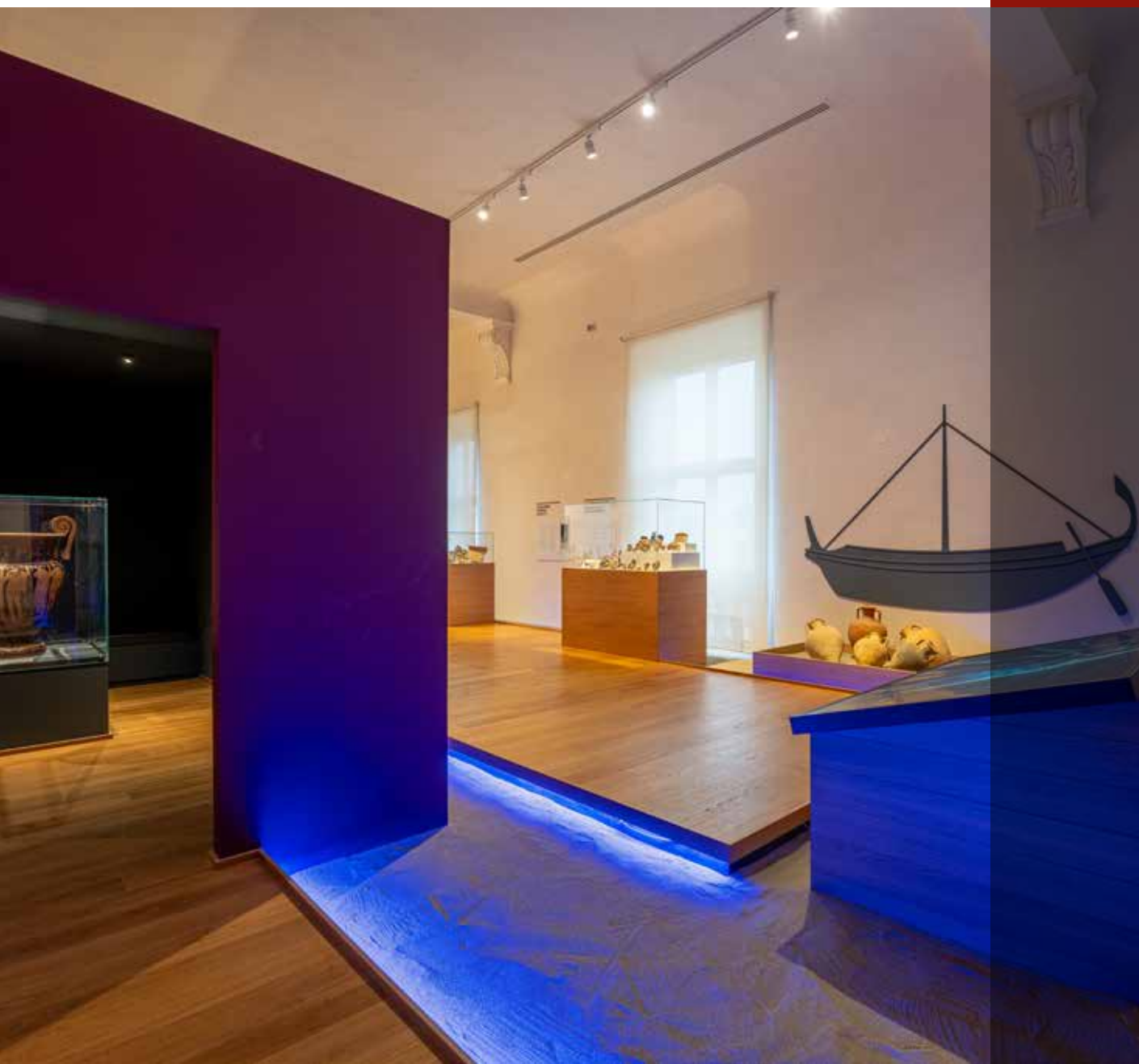

VISITA GUIDATA AL MUSEO DELTA ANTICO

Il Museo Delta Antico presenta testimonianze archeologiche del territorio, dall'età protostorica sino al Medioevo.

Il Po, i numerosi canali navigabili e le vie di terra hanno rappresentato nei secoli importanti vettori commerciali e culturali di comunicazione tra le civiltà del mondo Mediterraneo e l'Europa continentale. Di particolare rilievo le sezioni dedicate alla città etrusca di Spina, con gli oggetti provenienti dall'abitato e i ricchi corredi delle tombe; al mondo romano, con il prezioso carico della nave romana rinvenuta a Comacchio nel 1981; alla nascita di Comacchio nell'alto Medioevo come emporio commerciale e sede vescovile.

INFORMAZIONI UTILI

Durata: 1h00

Tariffe: € 80,00 fino a max 25 pax - Ticket d'ingresso gruppi min. 20 pax € 4,00 a persona

Noleggio radioguide: € 2,50 a persona

COMACCHIO E LE SUE ORIGINI

Percorso di visita lungo le suggestive vie della città lagunare di Comacchio con sosta presso i principali monumenti presenti lungo il percorso: Trepponti, Ponte degli Sbirri, Antico Ospedale, Loggia del Grano, Torre dell'Orologio, Cattedrale. Il percorso prevede l'ingresso e visita al Museo Delta Antico che raccoglie testimonianze e reperti che vanno dall'epoca etrusca, a quella romana, fino al periodo altomedievale.

INFORMAZIONI UTILI

Durata: 2h30

Tariffe: € 130,00 fino a 20 pax + € 3,00 per ogni ulteriore - Supplemento € 30,00 previsto per seconda guida interna al museo per gruppi oltre i 25 partecipanti

Ticket d'ingresso: gruppi min. 20 pax € 4,00 a persona

Incontro con la guida: Parcheggio bus Via Fattibello - Comacchio

MANIFATTURA DEI MARINATI



VISITA GUIDATA ALLA MANIFATTURA DEI MARINATI

L'antica Manifattura dei Marinati rappresenta un pezzo importante della storia di Comacchio perché ha rimesso in moto l'intero ciclo di lavorazione delle anguille e delle acquadelle. La storia e la lavorazione dell'anguilla sono per la città lagunare uno degli elementi caratterizzanti, per questo con il recupero del grandioso complesso della fabbrica del marinato, incastonato nel centro storico di Comacchio, è nata, o meglio rinata, la fabbrica dei pesci.

L'anguilla marinata di Comacchio è riconosciuta oggi come presidio Slow Food.

INFORMAZIONI UTILI

Durata: 0h45

Tariffe: € 80,00 fino a max 50 pax - Ticket d'ingresso gruppi min. 20 pax € 3,00 a persona

COMACCHIO TRADIZIONE E FOLKLORE

Passeggiata lungo le vie più suggestive del centro storico di Comacchio, ancora oggi attraversate da canali, e visita dei principali monumenti ed emergenze architettoniche della caratteristica cittadina lagunare: Trepponti, Ponte degli Sbirri, Antico Ospedale, Loggia del Grano, Torre dell'Orologio, Cattedrale, Loggiato dei Cappuccini. Il percorso prevede l'ingresso e la visita alla Manifattura dei Marinati, antico stabilimento utilizzato per la produzione dell'anguilla marinata, massima espressione della tradizione comacchiese.

INFORMAZIONI UTILI

Durata: 2h30

Tariffe: € 130,00 fino a 20 pax + € 3,00 per ogni ulteriore

Ticket d'ingresso: gruppi min. 20 pax € 3,00 a persona

Incontro con la guida: Parcheggio bus Via Fattibello - Comacchio

CASA MUSEO REMO BRINDISI





VISITA GUIDATA ALLA CASA MUSEO REMO BRINDISI

Raccoglie la ricca collezione appartenuta al maestro Remo Brindisi (1918 - 1996): un insieme di opere delle principali espressioni artistiche nazionali e internazionali del Novecento.

Moderna architettura immersa nel verde, al Lido di Spina, tra la pineta litoranea e la spiaggia, realizzata agli inizi degli anni Settanta dall'architetto e designer Nanda Vigo, per volontà del maestro Remo Brindisi (1918 - 1996). Inaugurata e aperta al pubblico nel 1973, con il nome di Museo Alternativo Remo Brindisi, la struttura si articolava in due funzioni distinte: abitazione per le vacanze estive e museo per accogliere la preziosa collezione appartenuta al maestro Brindisi. Un edificio particolarissimo caratterizzato da un grande cilindro centrale che collega i diversi piani, dove sono collocati gli spazi abitativi, quelli di studio e quelli espositivi.

La collezione, nella quale sono inserite opere realizzate dello stesso Brindisi, comprende circa duemila opere ed è rappresentativa delle maggiori espressioni artistiche del Novecento nazionale e internazionale.

INFORMAZIONI UTILI

Durata: 1h00 ca.

Tariffe: € 80,00 fino a max 25 pax - Ticket d'ingresso gruppi min. 20 pax € 3,00 a persona

L'ABBAZIA DI POMPOSA



LA MILLENARIA ABBAZIA DI POMPOSA

L'Abbazia di Pomposa è la testimonianza di una comunità benedettina che, nell'ambiente selvaggio dell'antico Delta Padano, ha saputo creare un luogo di assoluta spiritualità e di grande cultura monastica. Il percorso prevede la visita ai luoghi che ancora restano dell'antico monastero: la basilica, il refettorio, il capitolo.

INFORMAZIONI UTILI

Durata: 1h30ca.

Incontro con la guida: area parcheggio bus
Abbazia di Pomposa

Tariffa: € 130,00 fino a max 50 pax

Extra: biglietto di ingresso al complesso abbaziale da pagare in loco

Giorni feriali: € 5,00 a persona, ridotto 18-25 anni € 2,50

Giorni festivi: € 3,00 a persona, ridotto 18-25 anni € 1,50

Gratuito: under 18, giornalisti con tesserina in corso di validità;
portatori di handicap con accompagnatori, scolaresche e insegnanti.
- Lunedì giorno di chiusura.

L'ABBAZIA DI POMPOSA E COMACCHIO

Visita guidata dell'abbazia di Pomposa, la testimonianza di una comunità benedettina che, nell'ambiente selvaggio dell'antico Delta Padano, ha saputo creare un luogo di assoluta spiritualità e di grande cultura monastica. Trasferimento in pullman fino a Comacchio (ca. 30 min.)

Passeggiata lungo le vie più suggestive del centro storico, ancora oggi attraversate da canali, e visita dei principali monumenti ed emergenze architettoniche della caratteristica cittadina lagunare.

* Possibilità di invertire il percorso partendo con la visita al centro storico di Comacchio.

INFORMAZIONI UTILI

Durata: 3h00 ca.

Incontro con la guida: area parcheggio bus
Abbazia di Pomposa oppure Parcheggio bus
Via Fattibello - Comacchio

Tariffe: € 130,00 fino a 20 pax + € 3,00 per ogni ulteriore

Extra: biglietto di ingresso al complesso abbaziale da pagare in loco

Giorni feriali: € 5,00 a persona, ridotto 18-25 anni € 2,50

Giorni festivi: € 3,00 a persona, ridotto 18-25 anni € 1,50

Gratuito: under 18, giornalisti con tesserina in corso di validità;
portatori di handicap con accompagnatori, scolaresche e insegnanti.
- Lunedì giorno di chiusura.

FERRARA





FERRARA TRA MEDIOEVO E RINASCIMENTO

Percorso attraverso i luoghi più rappresentativi del centro storico di Ferrara, città patrimonio Unesco in grado di restituire un perfetto equilibrio tra Medioevo e periodo rinascimentale.

A partire dal Castello Estense, imponente fortezza massima espressione del potere e del mecenatismo della corte, per poi proseguire verso le piazze centrali, come Piazza Savonarola e Piazza Trento e Trieste, soffermandosi sulla Cattedrale e sul Palazzo Ducale.

L'itinerario continuerà inoltrandosi lungo le vie medievali del nucleo più antico della città e nel quartiere dell'antico ghetto ebraico, per terminare con uno sguardo sul monumentale corso Ercole I d'Este, asse della cosiddetta Addizione Rinascimentale.

Possibilità di visitare, in alternativa al Castello Estense, il Palazzo Schifanoia, il Museo della Cattedrale o Casa Ariosto.

INFORMAZIONI UTILI

Durata: 2h30 **Incontro con la guida:** da concordare

Tariffe: 160 € fino a 20 pax + 3 € per ogni ulteriore partecipante

Guida supplementare all'interno dei musei per gruppi > 25 pax: € 105,00

Le tariffe non includono eventuali biglietti di ingresso ai Musei, acquistabili in biglietteria o tramite Po Delta Tourism



FERRARA ITINERARI TEMATICI

Itinerario Medioevale: dalla magnifica via delle Volte, i caratteristici scorci del ghetto ebraico, la Cattedrale e Piazzetta Municipale, il Castello Estense, simbolo della città, circondato da un imponente fossato e da ponti levatoi.

Itinerario Rinascimentale: è l'Addizione Erculeo - Patrimonio UNESCO - a connotare Ferrara come 'la prima città moderna d'Europa': Corso Ercole I d'Este, il Quadrivio degli Angeli, Piazza Ariostea, maestosi palazzi, Parco Massari e la magnifica Certosa Monumentale.

Itinerario Ebraico: Ferrara vanta una antichissima comunità ebraica; ne sono testimonianza la sinagoga e le vie dell'antico ghetto. Suggestioni e racconti sulla quotidianità, le tradizioni e la cucina ebraiche.

Mystery Tour: alla scoperta di leggende, simboli astrologici e misteri, per svelare alcune delle curiosità e degli aneddoti più avvincenti della storia cittadina, tra suggestivi vicoli, antiche chiese e dimore nobiliari.

INFORMAZIONI UTILI

Durata: 2h30 ca.

Incontro con la guida: da concordare

Tariffa: 160 € fino a 20 pax + 3€ per ogni ulteriore partecipante (max. 25 partecipanti)

Noleggioradioguide obbligatorio: € 2,50 a persona
Possibilità di prevedere l'ingresso ai musei previsti in ciascun percorso tematico.



FERRARA BIKE TOUR

Ferrara, patrimonio UNESCO, è nota come "Città delle biciclette"!

Dal cuore del centro storico parte un itinerario slow che percorre le antiche e verdeggianti mura cittadine, fra baluardi e resti della fortificazione originale. Da Porta Paola, passando per il parco archeologico di Porta d'Amore, il tour sulle due ruote conduce appassionati e curiosi fino alla celebre Porta degli Angeli.

Attraverso lo splendido Corso Ercole I d'Este si torna in centro, con la gioia e la soddisfazione di chi ha esplorato la città da una nuova prospettiva.

INFORMAZIONI UTILI

Durata: 2h30 ca. - Km 5

Incontro con la guida: da concordare

Tariffa: 160 € fino a 20 pax + 3€ per ogni ulteriore partecipante (max. 25 partecipanti)

Noleggio bici: € 10,00 a persona

Noleggio radioguide obbligatorio: € 2,00 a persona

RAVENNA





I TESORI DI RAVENNA

Attraverso la visita della Basilica di San Vitale, il Mausoleo di Galla Placidia e la Basilica di Sant'Apollinare Nuovo,

si avrà la possibilità di ammirare gli splendidi mosaici di origine romana, paleocristiana e bizantina, che la città di Ravenna custodisce. Una gradevole passeggiata nel centro storico pedonale porterà fino alla Tomba di Dante e alla maestosa Piazza del Popolo.

INFORMAZIONI UTILI

Durata: 3h00 max

Possibilità di estendere la visita all'intera giornata (max 6h)

Incontro con la guida: Ravenna, Piazzale Aldo Moro c/o autostazione

Tariffa: HD € 160,00 fino a 20 pax + € 3,00 per ogni ulteriore - FD: € 260,00 fino a 20 pax + € 4,00 per ogni ulteriore

Biglietto unico: € 11,50 Museo Arcivescovile (Cappella di Sant'Andrea e Cattedra d'avorio), Battistero Neoniano, Basilica di Sant'Apollinare Nuovo, Basilica di San Vitale, Mausoleo di Galla Placidia. Gratuità agli accompagnatori 1 ogni 20 partecipanti

Supplemento acquisto anticipato biglietto unico: € 20,00

Noleggio radioguide obbligatorio: HD € 2,50 a persona, FD € 3,50 a persona

I SAPORI DEL TERRITORIO: LE DEGUSTAZIONI



I MARINATI DI COMACCHIO

Al termine della visita alla storica Manifattura dei Marinati,

o dopo un percorso nelle Valli di Comacchio, è possibile prevedere una degustazione di prodotti marinati tradizionali accompagnati da vini locali, fra cui il Fortana, un rosso frizzante le cui note ben si adattano ai sapori intensi del pesce marinato.

Tariffe Degustazione:

assaggio di marinato misto accompagnato da pane, acqua e vino € 15,00 a persona per gruppi min.15 pax

I VINI DELLE SABBIE

Corte Madonna è un' azienda vinicola di storica tradizione

che da 60 anni produce dai propri vigneti i vini D.O.C. del Bosco Eliceo, noti anche come "Vini delle Sabbie". Collocata all'interno del Parco regionale del Delta del Po, a pochi metri soltanto dalla rinomata Abbazia di Pomposa, l'azienda si propone come una realtà enogastronomica del territorio. Visita alla cantina con spiegazione delle caratteristiche del vigneto e a seguire degustazione e assaggio dei Vini delle Sabbie accompagnati da prodotti locali.

Tariffe Degustazione:

€ 20,00 a persona per gruppi min.15 pax

IDEE DI VIAGGIO

IL DELTA DEL PO, UN VIAGGIO TRA NATURA E CULTURA

Proposta di soggiorno 1 notte | 2 giorni

Soggiorno in hotel 3* o 4* con formula mezza pensione

I° giorno:

ore 10:00 visita guidata all'Abbazia di Pomposa

ore 12:45 pranzo in ristorante con prodotti tipici

ore 15:00 navigazione nel Delta del Po

Arrivo presso la struttura ricettiva e cena.

II° giorno:

colazione in hotel

ore 10:00 visita guidata del centro storico di Comacchio
con ingresso al Museo Delta Antico o alla Manifattura
dei Marinati

ore 13:00 pranzo in ristorante con prodotti locali

ore 15:00 escursione in barca nelle Valli di Comacchio

* possibilità di estendere il soggiorno di una notte e un giorno con visita
ad una delle città di Ferrara o Ravenna.



Proposte di più giorni nel Parco del Delta del Po con soggiorni in comode e accoglienti strutture ricettive site lungo la riviera di Comacchio, nelle città d'arte e a ridosso delle oasi naturali alla foce del Po.
RICHIEDI IL TUO PREVENTIVO!

LUNGO IL PO DA FERRARA AL DELTA

Proposta di soggiorno 3 notti | 4 giorni

Soggiorno in hotel 3* o 4* con formula mezza pensione

I° giorno:

ore 10:30 visita guidata alla città di Ferrara

ore 13:00 pranzo in ristorante del centro storico

ore 15:00 navigazione fluviale sul Po grande

Arrivo presso la struttura ricettiva e cena.

II° giorno:

colazione in hotel

ore 9:30 visita guidata a Comacchio e al Museo Delta Antico

ore 13:00 pranzo in ristorante

ore 16:00 navigazione nelle Valli di Comacchio

Rientro presso la struttura ricettiva e cena.

III° giorno:

colazione in hotel

ore 11:00 navigazione lungo il Po di Goro

ore 13:00 pranzo presso ristorante con piatti della tradizione

ore 15:30 visita guidata all'Abbazia di Pomposa

e a seguire degustazione di Vini delle Sabbie
e prodotti del territorio.

Rientro presso la struttura ricettiva e cena.



TARIFFE E SUPPLEMENTI

ALTRE TARIFFE - SUPPLEMENTI

Servizi in lingua straniera

Guida breve e HD (max h 1:30) supplemento di € 40,00 alle tariffe in lingua italiana

Guida FD: supplemento di € 50,00 alle tariffe in lingua italiana

Noleggio biciclette

• servizio HD (max h 3:00) € 10,00 cad. - gratuità per gli accompagnatori

• servizio FD (max h 6:00) € 15,00 cad. - gratuità per gli accompagnatori

ritiro biciclette in punto diverso rispetto a quello di partenza del tour supplemento di € 50,00

Supplementi

• acquisto dei biglietti di ingresso ai monumenti delle sole città d'arte - € 20,00

• Noleggio auricolari: servizio HD € 2,50, servizio FD € 3,00

• seconda guida su servizio HD con ingresso al Museo Delta Antico per gruppi superiori ai 25 pax € 30,00

• seconda guida interna al Castello Estense di Ferrara per gruppi superiori ai 25 pax € 105,00



MODALITA' DI PRENOTAZIONE

Invio richiesta: Per prenotare i nostri servizi è consigliato inviare una richiesta via mail indicando gli itinerari preferiti, la data dell'escursione e il numero di partecipanti. Seguirà l'invio di un preventivo di spesa con dettagli relativamente ai servizi e alle disponibilità nella data richiesta.

Conferma servizi: Per confermare il preventivo ricevuto è sufficiente inviare una mail specificando i seguenti dati per la registrazione del contratto e l'emissione della fattura:

- data dell'escursione
- numero di persone
- nome e cellulare del referente
- intestazione completa: nome e cognome o ragione sociale, indirizzo, CF e/o P. IVA. I dati devono coincidere con il soggetto che si farà carico del pagamento

Pagamento: Sono ammessi unicamente pagamenti attraverso bonifico bancario

- 30% del totale alla conferma;
- saldo 5 giorni prima la data dei servizi.

Non saranno riconosciuti rimborsi per eventuali defezioni comunicate a seguito del saldo.

Documenti di viaggio: In seguito al saldo dei servizi saranno trasmessi per e-mail i voucher riportanti: riepilogodei servizi, punti di ritrovo, indirizzi e contatti telefonici di assistenza ai gruppi.

Condizioni e annullamenti: Annullamento - Recesso da parte del cliente. In caso di rinuncia dei servizi prenotati saranno addebitate le seguenti penali:

- 30 giorni prima della data del servizio sarà trattenuto l'acconto versato.
- 5 giorni prima della data del servizio, e/o in caso di mancata presentazione il giorno stesso il 100% dell'importo dovuto.

Modifiche - Annullamento dell'organizzatore. Per causa di forza maggiore, avverse condizioni atmosferiche, o avaria dei mezzi l'organizzazione si riserva la possibilità di cancellare le prenotazioni confermate senza che alcun indennizzo possa essere richiesto oltre alla restituzione degli importi in precedenza ricevuti.

Assicurazione: a copertura dei rischi derivanti alle persone, dalla partecipazione ai programmi, Po Delta Tourism ADV ha stipulato la polizza n. 501648707 Enterprise Liabil - 14 e e n. 203384532 Filo Diretto Protection 6006.



Sostenitore della
Biosfera Delta Po
uomo e natura insieme



VISIT **EMILIA**
ROMAGNA



PoDeltaTourism

WWW.PODELTATOURISM.IT

by Consorzio Navi del Delta

Tel. | Fax +39 0533 81302 | Cell. +39 346 5926555 | info@podeltatourism.it | www.podeltatourism.it

Po Delta Tourism

